

ΒΟΡΕΙΟΔΥΤΙΚΗ ΟΨΗ

Κεραμικά Ροζιματά στυλο
Μεσοκλίση Υδρορροή 10° 15cm γρήμματος μασουρά
Μεσοκλίση στυρνάκι 50° 100*3 mm γρήμματος μασουρά
Κόφρασμα αδομητόκο γρήμματος μασουρά ηλεκτροστατικής βάρης
Στάβλος στυρνάκι γρήμματος τύπος
Στάβλιση Εδάφους
+4.80
+4.73
+3.85
+0.95
+0.00

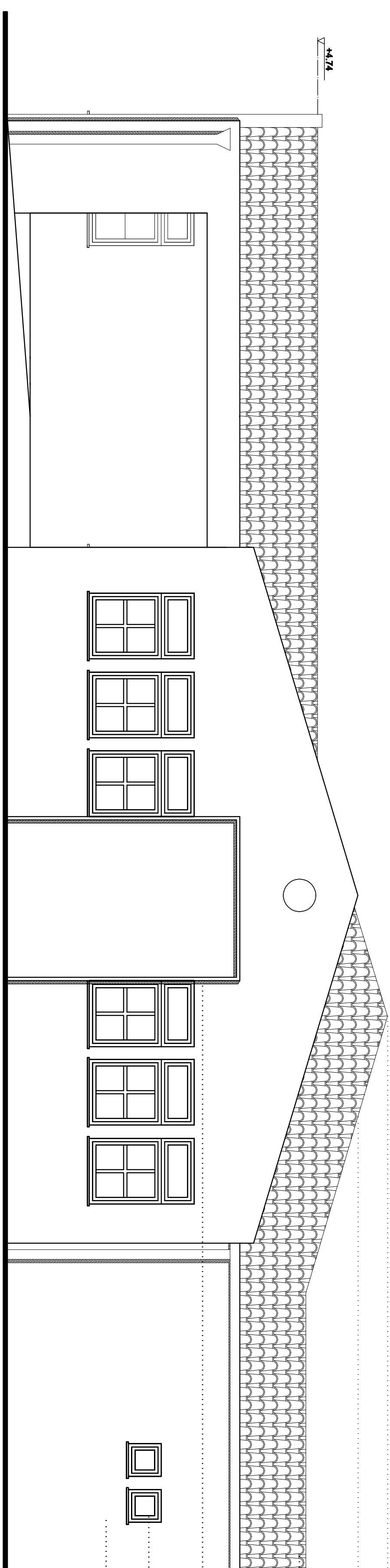

ΝΟΤΤΟ-ΑΝΑΤΟΛΙΚΗ ΟΨΗ

Κεραμικά Ροζιματά στυλο
Μεσοκλίση Υδρορροή 10° 15cm γρήμματος μασουρά
Μεσοκλίση στυρνάκι 50° 100*3 mm γρήμματος μασουρά
Κόφρασμα αδομητόκο γρήμματος μασουρά ηλεκτροστατικής βάρης
Στάβλος στυρνάκι γρήμματος τύπος
Στάβλιση Εδάφους
+4.80
+4.74
+3.85
+0.95
+0.00

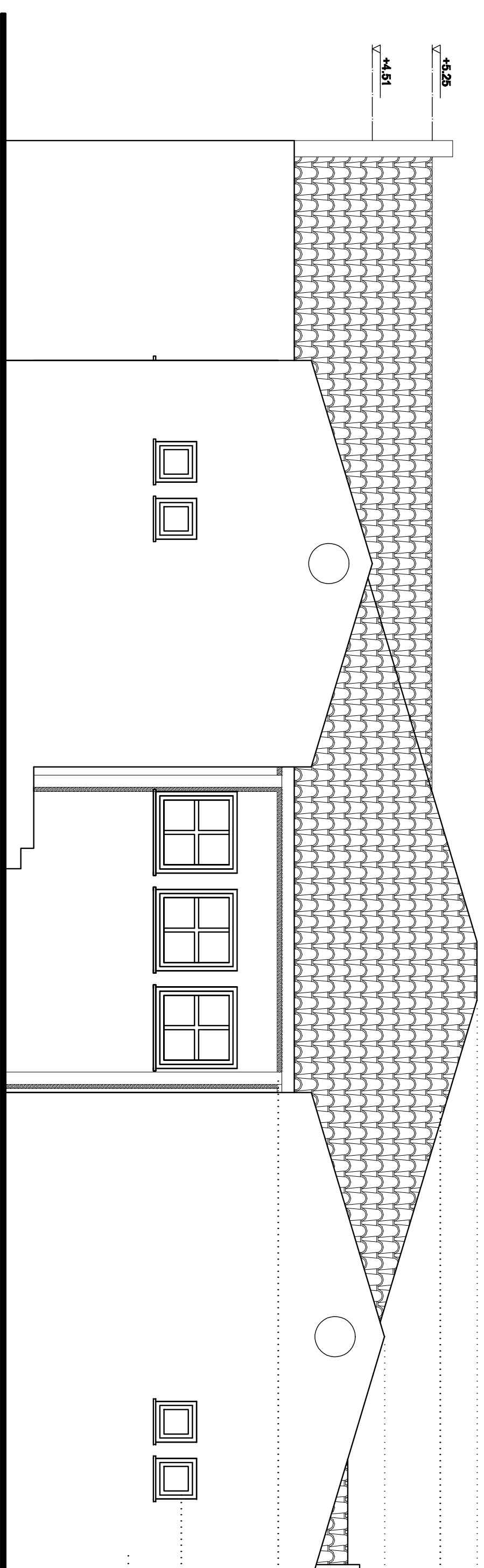

ΒΟΡΕΙΟ-ΑΝΑΤΟΛΙΚΗ ΟΨΗ

Κεραμικά Ροζιματά στυλο
Μεσοκλίση Υδρορροή 10° 15cm γρήμματος μασουρά
Στάβλος στυρνάκι γρήμματος τύπος
Στάβλιση Εδάφους
+4.80
+4.86
+3.85
+0.95
+0.00

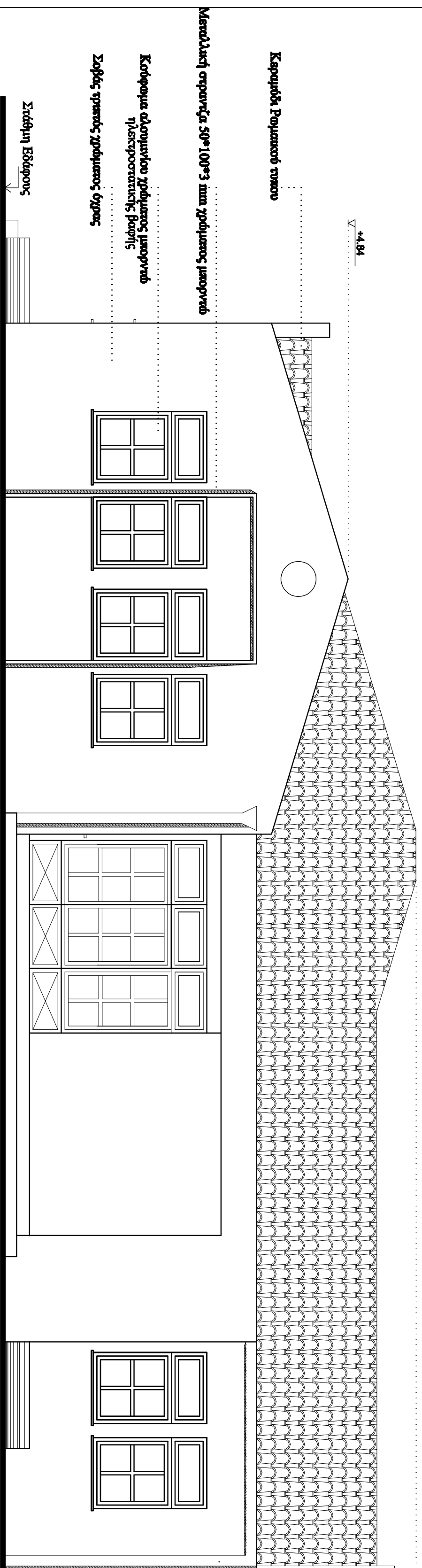

ΔΥΤΙΚΗ ΟΨΗ

Κεραμικά Ροζιματά στυλο
Μεσοκλίση στυρνάκι 50° 100*3 mm γρήμματος μασουρά
Κόφρασμα αδομητόκο γρήμματος μασουρά ηλεκτροστατικής βάρης
Στάβλος στυρνάκι γρήμματος τύπος
Στάβλιση Εδάφους
+4.80
+4.81
+3.85
+0.95
+0.00

ΔΗΜΟΣ ΤΡΙΚΚΑΙΩΝ	
Δ/ΝΣΗ ΤΕΧΝΙΚΩΝ ΥΠΗΡΕΣΙΩΝ	
ΕΡΓΟ : ΚΑΤΑΣΚΕΥΗ 8ου ΝΗΠΙΑΓΩΓΕΙΟΥ ΤΡΙΚΚΑΩΝ	
ΘΕΣΗ ΕΡΓΟΥ: ΠΕΡΙΟΧΗ ΜΠΑΡΑΣ	
ΘΕΜΑ ΣΧΕΔΙΟΥ:	ΟΨΕΙΣ
	ΑΡΙΘΜΟΣ ΣΧΕΔΙΟΥ: A - 2
	ΚΙΜΑΚΑ: 1 : 50
ΟΡΙΣΤΙΚΗ ΜΕΛΕΤΗ: Δ/ΝΣΗ ΤΕΧΝΙΚΩΝ ΥΠΗΡΕΣΙΩΝ & ΠΡΟΓΡ/ΣΜΟΥ	
ΤΜΗΜΑ ΤΕΧΝΙΚΩΝ ΥΠΗΡΕΣΙΩΝ	
ΟΜΑΔΑ ΜΕΛΕΤΗΣ:	
ΑΣΠΑΣΙΑ ΚΑΡΑΝΑΣΙΟΥ ΑΡΧ/ των Μηχ/ κός	
ΔΕΡΜΑΝΗ ΚΑΝΕΛΙΑ ΑΡΧ/ των Μηχ/ κός	
ΠΑΠΑΕΥΘΥΜΙΟΥ ΑΝΑΣΤΑΣΙΑ ΠΟΛ/ κός Μηχ/ κός	
ΓΕΩΡΓΗΝΚΕ	ΦΑΝΗ ΤΣΑΠΑΛΑ-ΒΑΡΔΟΥΛΗ
Δ/ΝΤΡΙΑ ΤΕΧΝ. ΥΠΗΡΕΣΙΩΝ	Αρχιτεκτων Μηχανικός