THEODORA
SARGIOTI

Digitally signed by THEODORA
SARGIOTI
Date: 2019.11.25 14:54:11
+02'00'

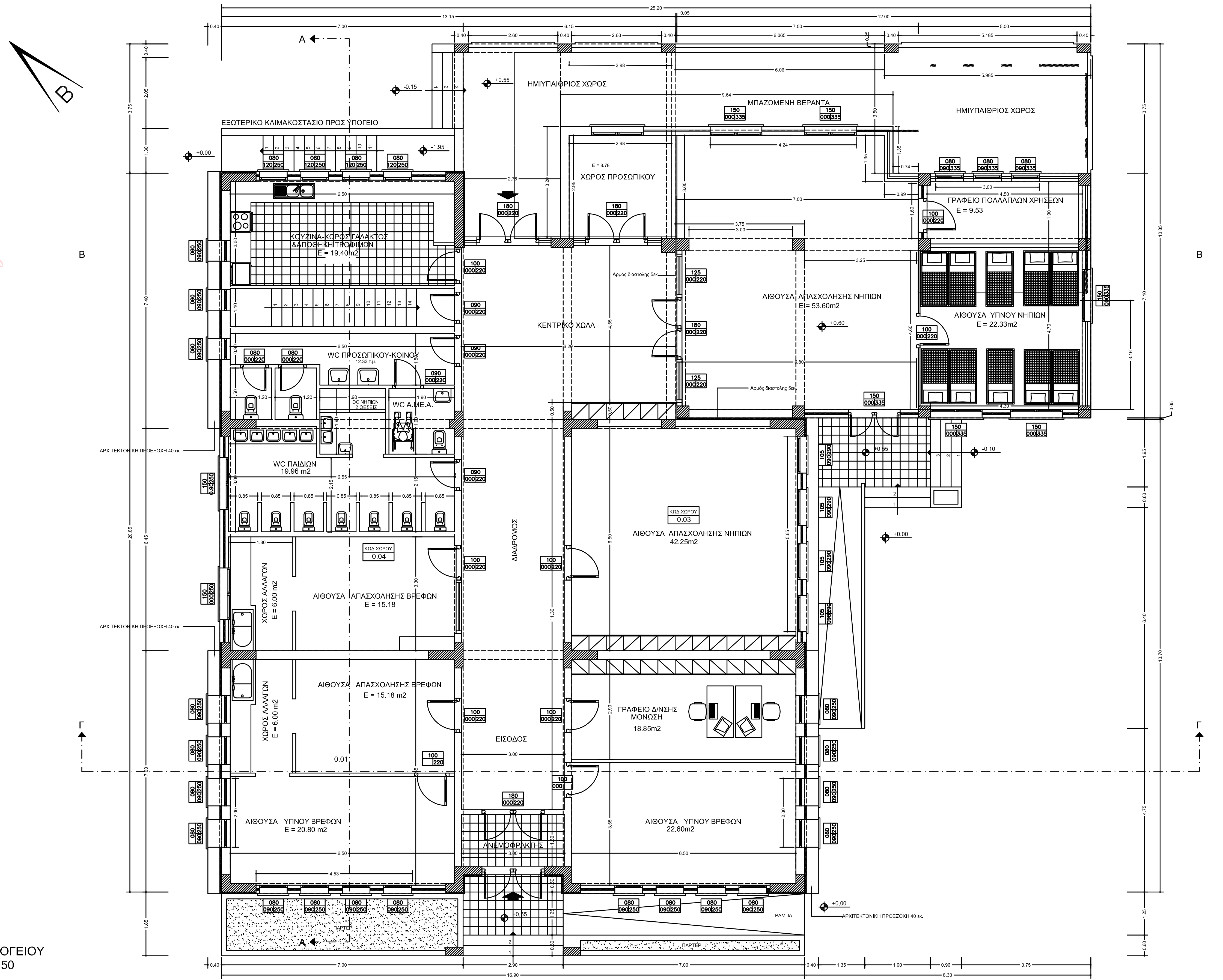
B
ΕΞΩΤΕΡΙΚΟ ΚΛΙΜΑΚΟΣΤΑΣΙΟ ΠΡΟΣ ΥΠΟΓΕΙΟ
ΗΜΙΥΠΑΙΘΡΙΟΣ ΧΩΡΟΣ
ΜΠΑΖΩΜΕΝΗ ΒΕΡΑΝΤΑ
ΗΜΙΥΠΑΙΘΡΙΟΣ ΧΩΡΟΣ
ΧΩΡΟΣ ΠΡΟΣΩΠΙΚΟΥ
E = 8.78
ΓΡΑΦΕΙΟ ΠΟΛΛΑΠΛΩΝ ΧΡΗΣΕΩΝ
E = 9.53
ΚΟΥΖΙΝΑ-ΧΩΡΟΣ ΓΑΛΑΚΤΟΣ
&ΑΠΟΘΗΚΗ ΤΡΟΦΙΜΩΝ
E = 19.40m2
ΚΕΝΤΡΙΚΟ ΧΩΛ
ΑΙΘΟΥΣΑ ΑΠΑΣΧΟΛΗΣΗΣ ΝΗΠΙΩΝ
E= 53.60m2
ΑΙΘΟΥΣΑ ΥΠΝΟΥ ΝΗΠΙΩΝ
E = 22.33m2
WC ΠΡΟΣΩΠΙΚΟΥ-ΚΟΙΝΟΥ
12.33 τ.μ.
DC ΝΗΠΙΩΝ
2 ΘΕΣΕΙΣ
WC Α.ΜΕ.Α.
WC ΠΑΙΔΙΩΝ
19.96 m2
Αρμός διαστολης 5εκ.
ΑΡΧΙΤΕΚΤΟΝΙΚΗ ΠΡΟΕΞΟΧΗ 40 εκ.
ΚΩΔ.ΧΩΡΟΥ
0.03
ΑΙΘΟΥΣΑ ΑΠΑΣΧΟΛΗΣΗΣ ΝΗΠΙΩΝ
42.25m2
ΔΙΑΔΡΟΜΟΣ
ΚΩΔ.ΧΩΡΟΥ
0.04
ΧΩΡΟΣ ΑΛΛΑΓΩΝ
E = 6.00 m2
ΑΙΘΟΥΣΑ ΑΠΑΣΧΟΛΗΣΗΣ ΒΡΕΦΩΝ
E = 15.18
ΧΩΡΟΣ ΑΛΛΑΓΩΝ
E = 6.00 m2
ΑΙΘΟΥΣΑ ΑΠΑΣΧΟΛΗΣΗΣ ΒΡΕΦΩΝ
E = 15.18 m2
0.01
ΓΡΑΦΕΙΟ Δ/ΝΣΗΣ
ΜΟΝΩΣΗ
18.85m2
ΕΙΣΟΔΟΣ
ΑΙΘΟΥΣΑ ΥΠΝΟΥ ΒΡΕΦΩΝ
E = 20.80 m2
ΑΝΕΜΟΦΡΑΚΤΗΣ
ΑΙΘΟΥΣΑ ΥΠΝΟΥ ΒΡΕΦΩΝ
22.60m2
ΠΑΡΤΕΡΙ
ΡΑΜΠΑ
ΠΑΡΤΕΡΙ
A
Γ
+0.00
+0.55
-0.15
-1.95
+0.60
-0.10
25.20
16.90
20.85
10.85

ΚΑΤΟΨΗ ΙΣΟΓΕΙΟΥ
ΚΛΙΜΑΚΑ 1:50

ΚΑΤΟΨΗ ΙΣΟΓΕΙΟΥ

Επιφάνεια που προσμετράται στο συντελεστή δόμησης

E = (16.90+8.30)*20.85-13.20*1.90-8.30*13.75-2.90*0.50 = 384.77 Τ.Μ.

Επιφάνεια ημιυπαιθρίων χώρων

E = 6.15*5.65+2.90*0.50+5.985*3.75 = 58.64 Τ.Μ.

Επιφάνεια εξωστών

Δεν κατασκευάζονται εξώστες

ΣΤΟΙΧΕΙΑ ΚΤΙΡΙΟΔΟΜΙΚΟΥ ΚΑΝΟΝΙΣΜΟΥ

ΕΠΙΦΑΝΕΙΑ ΑΝΟΙΓΜΑΤΩΝ - ΦΩΤΙΣΜΟΣ			
ΧΩΡΟΣ	ΕΠΙΦΑΝΕΙΑ ΧΩΡΟΥ (τ.μ.)	ΑΠΑΙΤΟΥΜΕΝΗ (τ.μ.)	ΠΡΑΓΜΑΤΟΠΟΙΟΥΜΕΝΗ (τ.μ.)
0.01	6.50*6.55=42.58 τ.μ.	0.20*42.58=8.52 τ.μ.	0.80*1.60*8 =10.24 τ.μ. > 8.52 επιτρ.
0.02	6.50*6.55=42.58 τ.μ.	0.20*42.58=8.52 τ.μ.	0.80*1.60*8 =10.24 τ.μ. > 8.52 επιτρ.
0.03	6.50*6.50=42.25 τ.μ.	0.20*42.25=8.45 τ.μ.	1.10*2.00*4 = 8.80 τ.μ. > 8.45 επιτρ.
0.04	6.50*3.30=21.45 τ.μ.	0.10*21.45=2.15 τ.μ.	1.50*2.50 = 3.75 τ.μ. > 2.15 επιτρ.
0.05	11.60*4.70+4.50*1.90=63.07 τ.μ.	0.20*63.07=12.61 τ.μ.	1.50*3.35*5+0.80*2.45*3=31.00 τ.μ. > 1.28 επιτρ.
0.06	6.50*3.00=19.50 τ.μ.	0.10*19.50=1.95 τ.μ.	0.80*1.30*4+0.60*1.60=5.12 τ.μ. > 1.95 επιτρ.

ΔΗΜΟΣ ΤΡΙΚΚΑΙΩΝ
Δ/ΝΣΗ ΤΕΧΝΙΚΩΝ ΥΠΗΡΕΣΙΩΝ

ΕΡΓΟ : Δ" ΒΡΕΦΟΝΗΠΙΑΚΟΣ ΣΤΑΘΜΟΣ -ΜΠΑΡΑΣ

ΘΕΣΗ ΕΡΓΟΥ: ΑΓΙΟΣ ΝΕΚΤΑΡΙΟΣ-ΣΥΝΟΙΚΙΑ ΜΠΑΡΑΣ

ΘΕΜΑ ΣΧΕΔΙΟΥ: ΚΑΤΟΨΗ ΙΣΟΓΕΙΟΥ

ΑΡΙΘΜΟΣ ΣΧΕΔΙΟΥ: A-1
ΚΛΙΜΑΚΑ: 1:50

ΟΜΑΔΑ ΜΕΛΕΤΗΣ:
ΚΑΝΕΛΙΑ ΔΕΡΜΑΝΗ Αρχ/των Μηχ/κός
ΑΡΤΟΠΟΥΛΟΥ ΜΑΡΓΑΡΙΤΑ Πολ/κός Μηχ/κός Τ.Ε.
ΘΕΜΙΣΤΟΚΛΗΣ ΚΑΡΑΜΟΥΣΤΟΣ Ηλκ/γος Μηχ/κος

ΔΕΚΕΜΒΡΙΟΣ 2018

ΕΛΕΓΧΘΗΚΕ - ΘΕΩΡΗΘΗΚΕ
Η ΑΝ/ΤΡΙΑ ΠΡΟΪΣΤΑΜΕΝΗ
Δ/ΝΣΗΣ ΤΕΧΝ. ΥΠΗΡΕΣΙΩΝ

ΘΕΟΔΩΡΑ ΣΑΡΓΙΩΤΗ
Πολιτικος Μηχανικός