

Βεβαίωση Μηχανικού
 Το παρόν σχέδιο είναι ακριβές αντίγραφο του σχεδίου που υποβλήθηκε στο σύστημα για την ολοκλήρωση της διαδικασίας, εντάξης στον Ν.4485/17

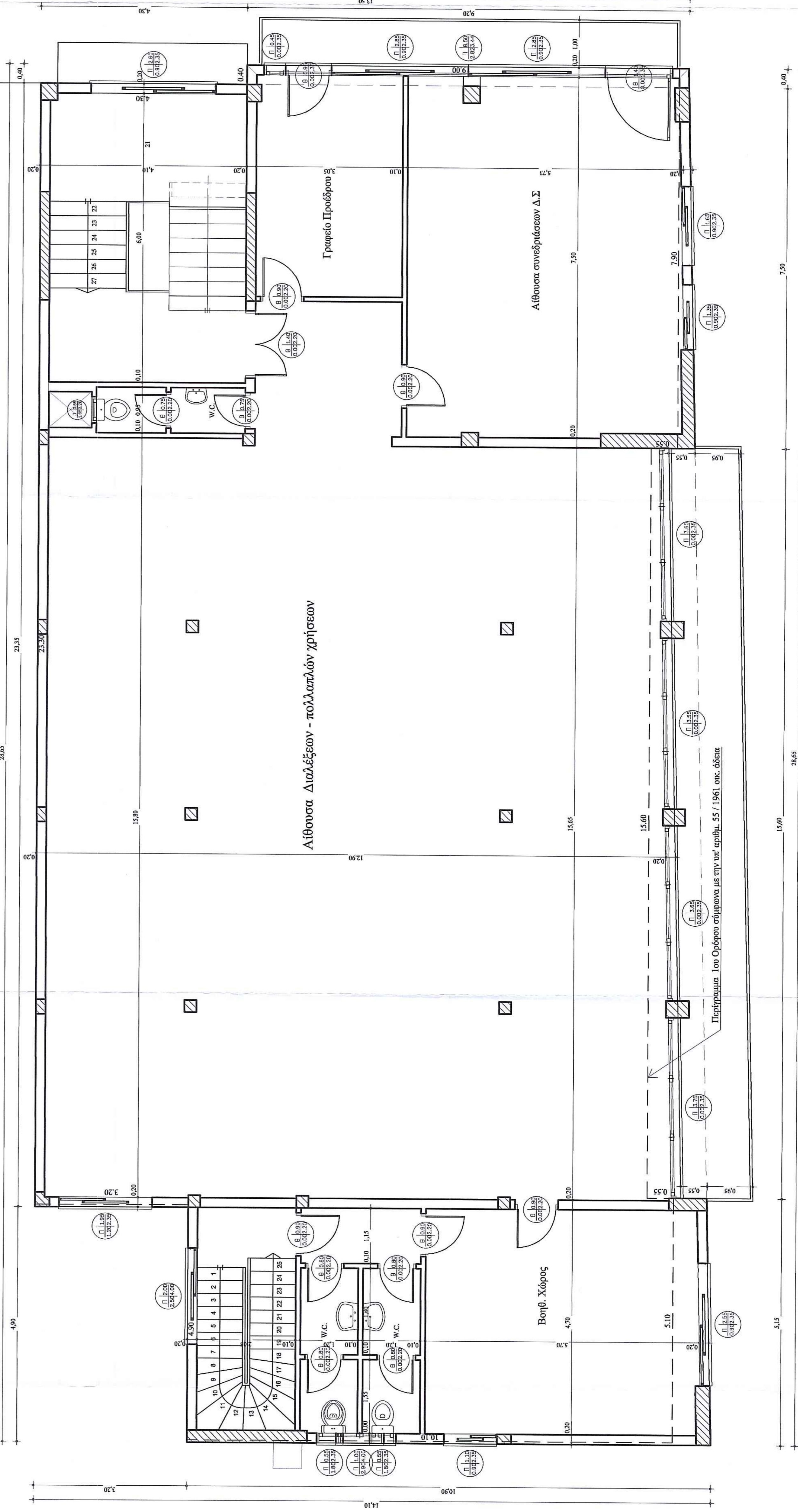
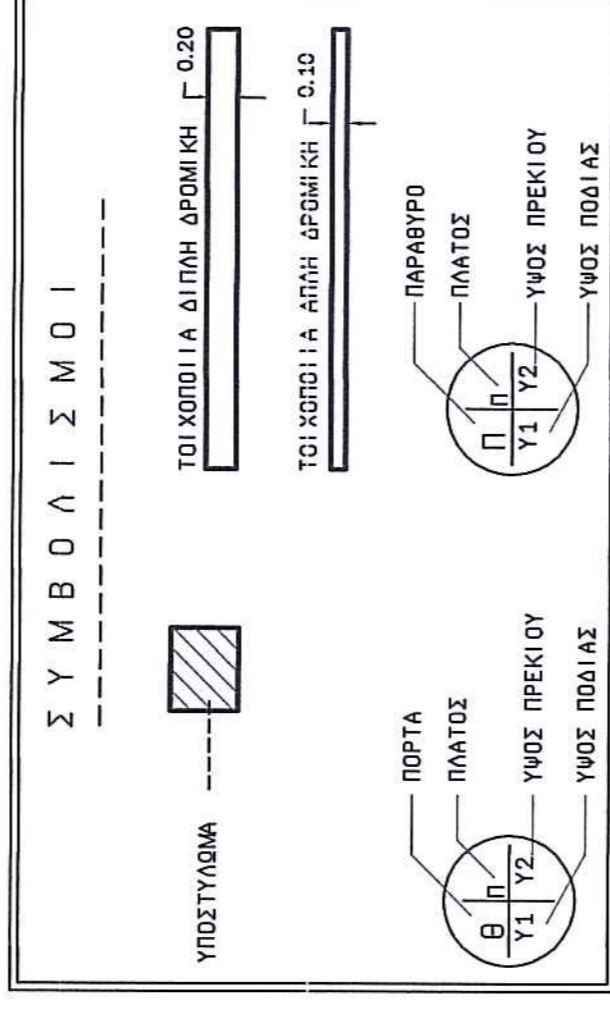

ΥΠΟΜΝΗΜΑ

- Επικράτεια 1ου Ορόφου με βάση το σχέδιο και τις διαστάσεις της Κάτοξης Ορόφου της υπ' αριθμ. 55 / 1961 οικ. άδειας: $13,30 \times 28,20 = 4,99 \times 3,20 = 0,53 \times 15,60 + 0,40 \times 9,00 = 354,40 \text{ m}^2$

ΥΦΕΣΤΑΜΕΝΗ ΚΑΤΑΣΤΑΣΗ:

- Επικράτεια Ορόφου : $17,03 \times 5,50 = 14,10 \times 2,05 = 4,06 \times 3,30 = 2,20 \times 4,90 = 15,60 \times 3,55 = 369,39 \text{ m}^2$

ΥΠΕΡΒΑΣΗ: $369,39 - 354,40 = 14,99 \text{ m}^2$

Α/Α ΔΙΑΔΟΣΗΣ : 10792539
 ΗΛΕΚΤΡΟΝΙΚΟΣ ΚΩΔΙΚΟΣ : 153154F396BA558

ΕΡΓΟΔΟΤΗΣ : ΕΠΙΜΕΛΗΤΗΡΙΟ ΤΡΙΚΑΛΩΝ	
ΕΡΓΟ : Ρύθμιση Υπερβάσεων	
ΘΕΣΗ ΕΡΓΟΥ : Οδός Βενιζέλου 1 - Τρίκαλα	
ΜΕΛΕΤΗΤΗΣ : Κωστάς Νάτσις, Πολ. Μη/κος	
ΘΕΜΑ ΣΧΕΔΙΟΥ : Κάτοξη 1ου Ορόφου	
ΧΡΟΝΟΣ ΜΕΛΕΤΗΣ Φεβρουάριος 2019	ΑΡΙΘΜΟΣ ΣΧΕΔΙΟΥ
ΚΑΛΜΑΚΑ ΣΧΕΔΙΟΥ : 1:50	A4
ΣΦΡΑΓΙΔΑ - ΥΠΟΓΡΑΦΗ ΜΗΧΑΝΙΚΟΥ	ΣΦΡΑΓΙΔΑ Υπερβάσεις
ΚΩΝ/ΝΟΣ Γ. ΝΑΤΣΗΣ ΔΙΠΛΩΜΑΤΙΣΤΗΣ ΜΗΧΑΝΙΚΟΣ ΕΚΠΕΡΙΛΑΜΒΩΝ ΕΠΙΘΕΩΡΗΤΗΣ ΠΕΔΟΣ Τ.Ε.Ε. ΧΑΪΡΩΝ ΜΗΤΡΩΟΥ 42310 ΤΗΛ: 2427025252 ΤΡΙΚΑΛΑ Email: k.natsis@otenet.gr ΑΦΜ: 029524728-ΔΟΥ ΤΡΙΚΑΛΩΝ	