

ΥΠΟΜΝΗΜΑ

- ΦΩΤΙΣΤΙΚΟ ΣΩΜΑ ΔΙΠΛΟ ΤΥΠΟΥ LED, ΙΣΧΥΟΣ 50W + 50W ΤΟΠΟΘΕΤΗΜΕΝΟΥ ΕΠΙ ΚΟΝΙΚΟΥ ΧΑΛΥΒΔΙΝΟΥ ΙΣΤΟΥ ΣΥΝΟΛΙΚΟΥ ΥΨΟΥΣ 7,00m
- ΦΩΤΙΣΤΙΚΟ ΣΩΜΑ ΜΟΝΟ ΤΥΠΟΥ LED, ΙΣΧΥΟΣ 50W ΤΟΠΟΘΕΤΗΜΕΝΟΥ ΕΠΙ ΚΟΝΙΚΟΥ ΧΑΛΥΒΔΙΝΟΥ ΙΣΤΟΥ ΣΥΝΟΛΙΚΟΥ ΥΨΟΥΣ 7,00m
- ΧΑΛΚΙΝΗ ΠΛΑΚΑ ΓΕΙΩΣΗΣ 500x500x5mm ΕΝΤΟΣ ΕΔΑΦΟΥΣ ΣΕ ΒΑΘΟΣ 1,00m
- ΗΛΕΚΤΡΙΚΟΣ ΠΙΝΑΚΑΣ ΤΥΠΟΥ PILLAR
- ΦΡΕΑΤΙΟ ΕΛΕΞΗΣ ΚΑΛΩΔΙΩΝ
- ΥΠΟΓΕΙΑ ΟΔΕΥΣΗ ΚΑΛΩΔΙΩΝ Ε1V-V-R 4x10mm² + Cu 25mm² ΕΝΤΟΣ ΠΡΟΣΤΑΤΕΥΤΙΚΟΥ ΣΩΛΗΝΑ ΗΔΡΕ Φ90, 8ATM
- ΥΠΟΓΕΙΑ ΟΔΕΥΣΗ ΚΑΛΩΔΙΩΝ Ε1V-V-R 4x10mm² + Cu 25mm² ΕΝΤΟΣ ΠΡΟΣΤΑΤΕΥΤΙΚΟΥ ΓΑΛΒΑΝΙΣΜΕΝΟΥ ΣΙΔΗΡΟΣΩΛΗΝΑ 4" ΕΓΚΙΒΩΤΙΣΜΕΝΟΥ ΣΕ ΣΚΥΡΩΜΑ

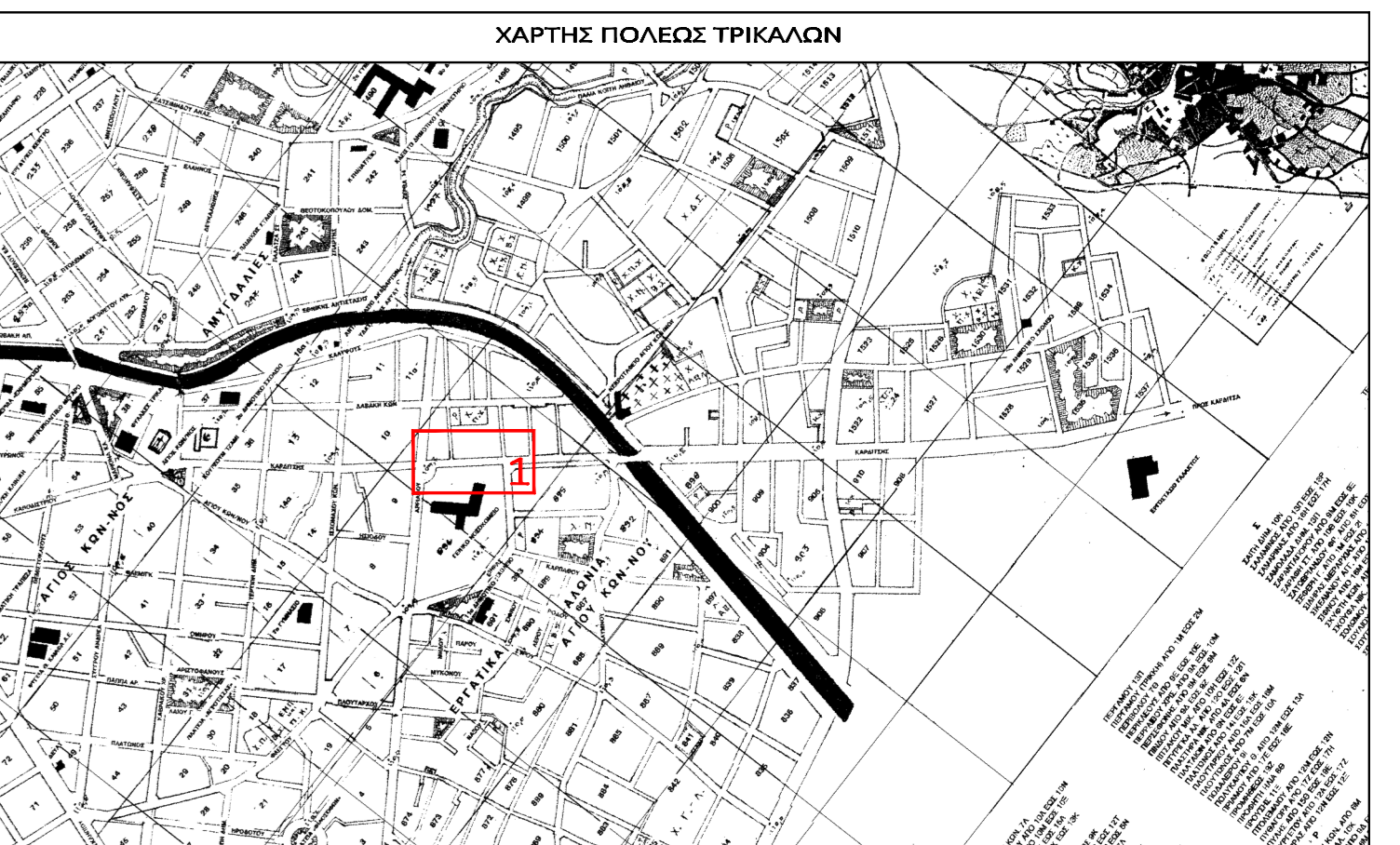



ΔΗΜΟΣ ΤΡΙΚΚΑΙΩΝ

ΕΡΓΟ : ΠΕΡΙΒΑΛΛΟΝΤΙΚΗ & ΑΙΣΘΗΤΙΚΗ ΑΝΑΒΑΘΜΙΣΗ ΝΟΤΙΑ ΕΙΣΟΔΟΥ ΠΟΛΗΣ (Π.Ε.Ο. ΤΡΙΚΑΛΩΝ-ΚΑΡΔΙΤΣΗΣ)

ΘΕΣΗ : ΠΕΡΙΟΧΗ ΣΑΡΑΓΙΑ / ΠΑΣΧΟΥ Ι & ΠΑΣΧΟΥ ΙΙ

ΟΜΑΔΑ ΜΕΛΕΤΗΣ:

ΔΕΡΜΑΝΗ ΚΑΝΕΛΙΑ Αρχ/των Μηχ/κός
 ΜΠΡΑΚΗ ΕΥΦΡΟΣΥΝΗ Πολ/κος Μηχ/κός
 ΚΟΝΙΑΡΗΣ ΧΡΗΣΤΟΣ Αγρ.Τοπ. Μηχανικός
 ΚΑΡΑΜΟΥΣΤΟΣ ΘΕΜΙΣΤΟΚΛΗΣ Ηλ. Μηχ/κός
 ΑΡΤΟΠΟΥΛΟΥ ΜΑΡΓΑΡΙΤΑ Πολ/κος Μηχ/κός Τ.Ε.
 ΑΛΜΠΑΝΗ ΜΑΡΙΑ-ΕΛΕΝΗ Πολ/κος Μηχ/κός Τ.Ε.
 ΣΑΡΓΙΩΤΗ ΘΕΟΔΩΡΑ Πολ/κος Μηχ/κός

Δ/ΝΣΗ ΤΕΧΝΙΚΩΝ ΥΠΗΡΕΣΙΩΝ
 ΤΜΗΜΑ ΜΕΛΕΤΩΝ & ΚΑΤΑΣΚΕΥΩΝ

ΟΡΙΣΤΙΚΗ ΜΕΛΕΤΗ

ΕΛΕΓΧΘΗΚΕ Μ.Ε.Δ. Η ΑΝ. ΠΡΟΣΤΑΜΕΝΗ ΤΜ. ΜΕΛ. & ΚΑΤ.	ΘΕΩΡΗΘΗΚΕ Μ.Ε.Δ. Η ΑΝ. ΠΡΟΣΤΑΜΕΝΗ Δ/ΝΣΗΣ ΤΕΧΝ. ΥΠΗΡΕΣΙΩΝ	ΘΕΜΑ ΣΧΕΔΙΟΥ: ΔΙΚΤΥΟ ΗΛΕΚΤΡΟΦΩΤΙΣΜΟΥ
ΠΑΝΑΓΙΩΤΑ ΜΑΝΤΖΑΡΗ Αγρ.Τοπ. Μηχανικός	ΘΕΟΔΩΡΑ ΣΑΡΓΙΩΤΗ Πολ/κος Μηχανικός	ΑΡΙΘΜΟΣ ΣΧΕΔΙΟΥ: H - 01 ΚΛΙΜΑΚΑ: 1 : 200 ΙΟΥΝΙΟΣ 2019