

$$E_{is} = (16.70 \times 14.20) - (1.30 \times 6.90) - (2.60 \times 9.50) - (1.25 \times 2.35) = 200.53 \text{ m}^2$$

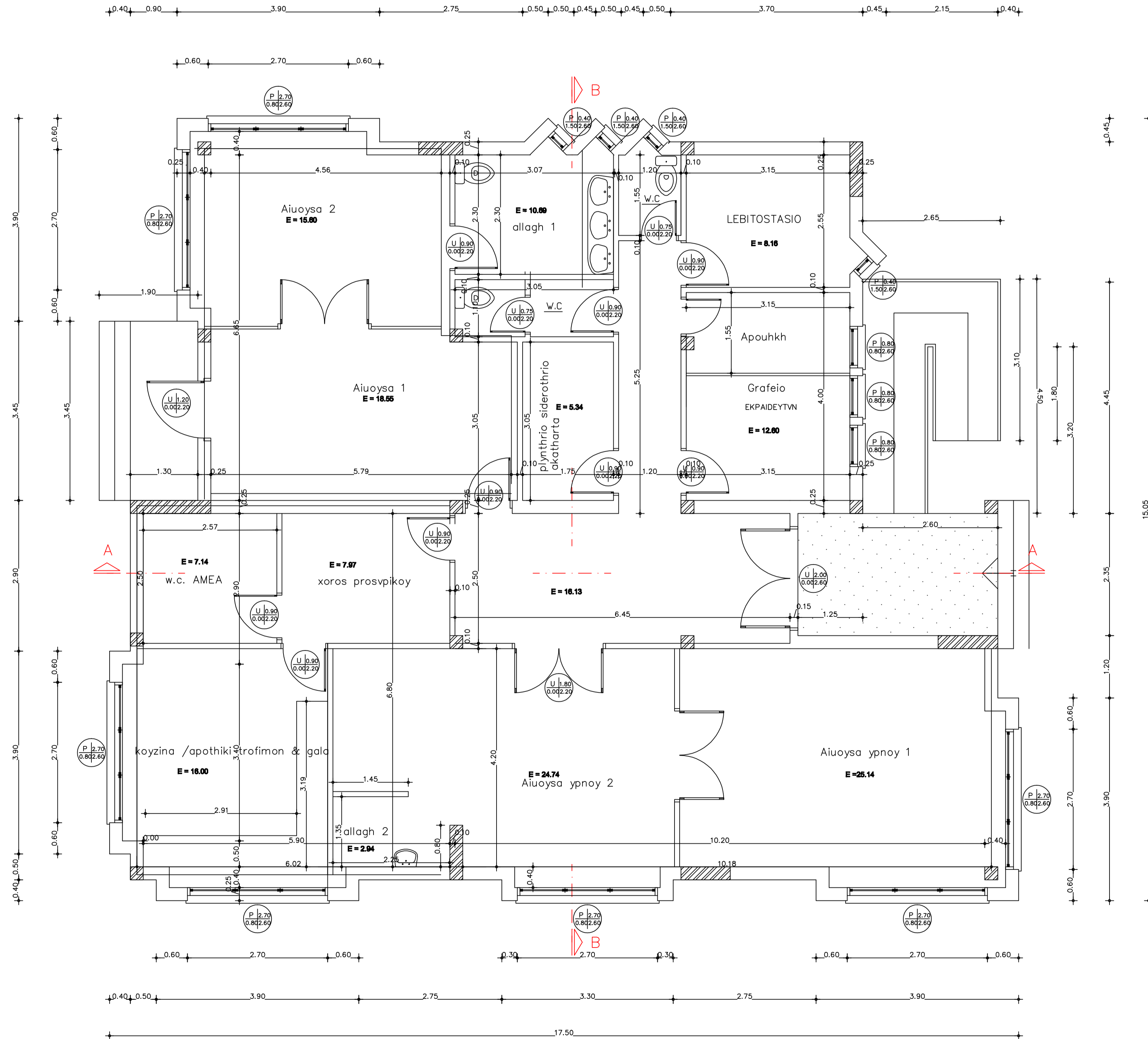

ΔΗΜΟΣ ΤΡΙΚΚΑΙΩΝ-Δ/ΝΣΗ ΤΕΧΝΙΚΩΝ ΨΗΦΡΕΣΙΩΝ

ΕΡΓΟ : ΚΕΝΤΡΟ ΔΗΜΙΟΥΡΓΙΚΗΣ ΑΠΑΣΧΟΛΗΣΗΣ ΠΑΙΔΙΩΝ ΣΤΗΝ ΠΕΡΙΟΧΗ ΣΙΔ. ΣΤΑΤΜΟΥ ΤΡΙΚΑΛΩΝ

ΤΥΠΗ ΕΡΓΟΥ: ΟΔΟΣ ΑΣΚΛΗΠΙΟΥ & ΖΥΔΟΞΟΥ ΠΗΓΗΣ

ΤΕΜΑ ΣΧΕΔΙΟΥ : ΚΑΤΟΧΗ ΙΣΟΓΕΙΟΥ

ΚΛΙΜΑΚΑ ΣΧΕΔΙΟΥ : 1:50

ΑΡΙΘΜΟΣ ΣΧΕΔΙΟΥ

A1

ΗΜΕΡΟΜΗΝΙΑ :

ΜΕΛΕΤΗΤΕΣ :

ΔΑΣΚΑΛΟΥ ΒΙΒΗ ΑΡΞ.ΜΗΞ/ΚΟΣ

ΚΑΛΦΑ ΣΟΦΙΑ ΠΟΛ. ΜΗΞ/ΚΟΣ

ΕΛΕΓΤΗΚΕ
ΠΡΟΣΤ. ΤΜ. ΜΕΛΕΤΩΝ

ΥΕΥΡΗΤΗΚΕ
ΚΥΝ/ΝΟΣ ΚΑΤΣΑΡΟΣ
ΠΟΛΙΤΙΚΟΣ ΜΗΞ/ΚΟΣ

ΦΑΝΗ ΤΣΑΠΑΛΑ-ΒΑΡΔΟΥΛΗ
ΑΡΧΙΤΕΚΤΩΝ ΜΗΞ/ΚΟΣ

Δ/ΝΤΗΣ ΤΕΧΝ. ΨΗΦΡΕΣ.