

<u>Δόμηση</u>	128,52
---------------	--------

ΜΑΡΤΙΟΣ 2022

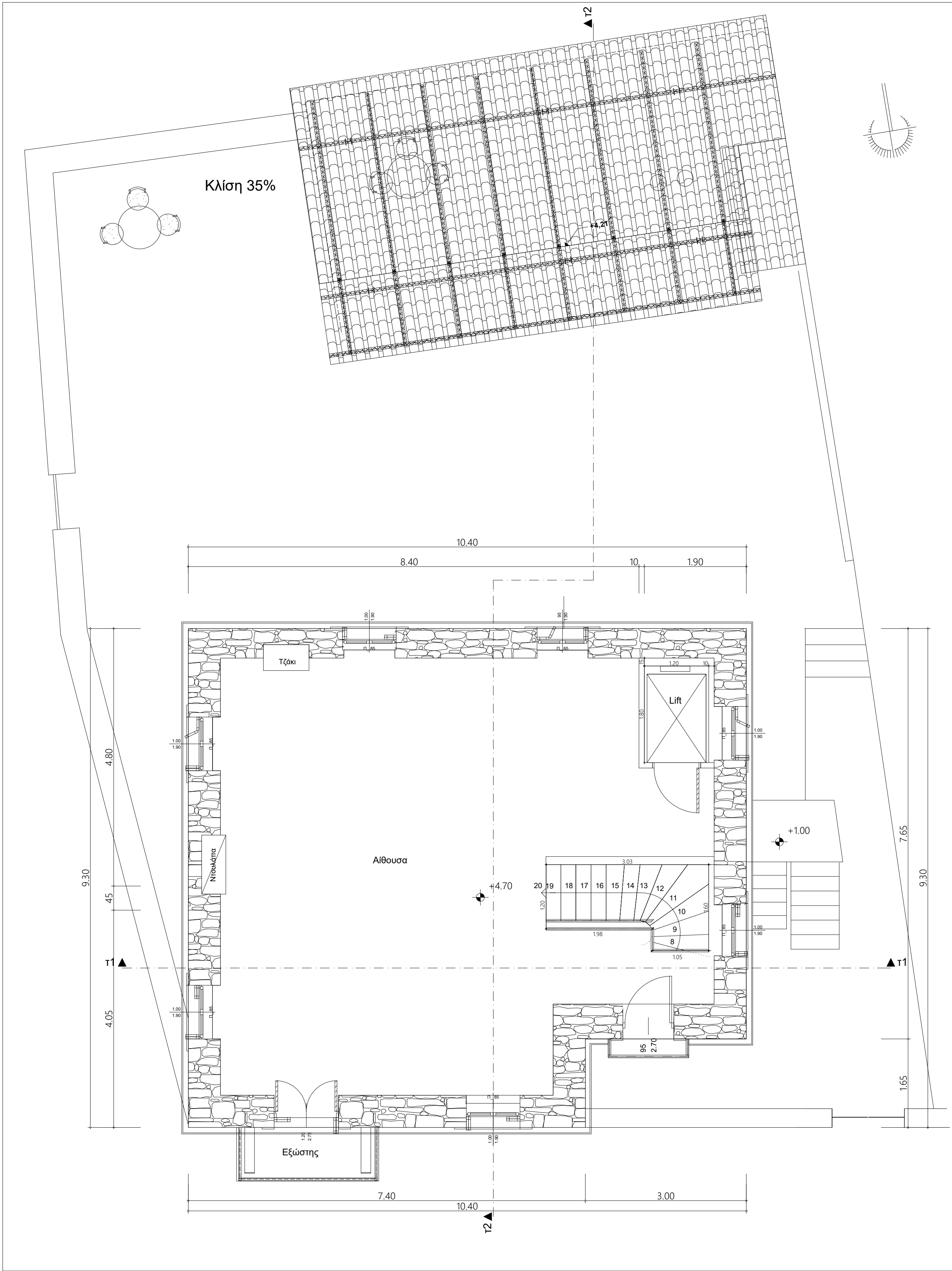

Κάλυψη			
Κλειστοί χώροι			
+	10.40	x	9.30 = 96.72
-	3.00	x	1.65 = -4.95
			91.77

Ογκος υπέργοντος			
Υψος 8.50 - 4.45 = 4.05			
91.77	x	4.05	= 371.67

Δόμηση			
Εκτός δόμησης (Κενά Κλίμακα)			
+	3.03	x	1.20 = 3.64
+	1.05	x	0.40 = 0.42
			4.06
Δόμηση			
91.77	-	4.06	= 87.71



ΔΗΜΟΣ ΤΡΙΚΚΑΙΩΝ

ΕΡΓΟ: Αποκατάσταση & αλλαγή χρήσης υφιστάμενου προ του 1955 λιθόκτιστου κτιρίου.

ΘΕΣΗ: Οδός Ανθίμου Γαζη, παραδρόμου αυτής & οδός Δωροθέου - Βαρούσι - Τρίκαλα

ΟΜΑΔΑ ΜΕΛΕΤΗΣ:

ΣΑΡΓΙΩΤΗ ΘΕΟΔΩΡΑ
ΜΠΡΑΚΗ ΕΥΦΡΟΣΥΝΗ
ΑΡΤΟΠΟΥΛΟΥ ΜΑΡΓΑΡΙΤΑ
ΚΑΡΑΜΟΥΣΤΟΣ ΘΕΜΙΣΤΟΚΛΗΣ

Πολιτικός Μηχανικός
Πολιτικός Μηχανικός
Πολιτικός Μηχανικός (Τ.Ε.)
Ηλεκτρολόγος Μηχανικός

ΟΡΙΣΤΙΚΗ ΜΕΛΕΤΗ

ΕΛΕΓΧΗΚΕ
Μ.Ε.Δ.
Η ΑΝ. ΠΡΟΪΣΤΑΜΕΝΗ
ΤΜ. ΜΕΛ. & ΚΑΤ.

ΠΑΝΑΓΙΩΤΑ ΜΑΝΤΖΑΡΗ
Αγρ. Τοπογράφος Μηχανικός

ΘΕΩΡΗΘΗΚΕ
Μ.Ε.Δ.
Η ΑΝ. ΠΡΟΪΣΤΑΜΕΝΗ
Δ/ΣΗΣ. ΤΕΧΝ. ΥΠΗΡΕΣΙΩΝ

ΣΑΡΓΙΩΤΗ ΘΕΟΔΩΡΑ
Πολιτικός Μηχανικός

ΘΕΜΑ
ΣΧΕΔΙΟΥ:

Κάτοψη
ορόφου

ΑΡΙΘΜΟΣ
ΣΧΕΔΙΟΥ:

A-04

ΚΛΙΜΑΚΑ:

1:50

ΜΑΡΤΙΟΣ 2022

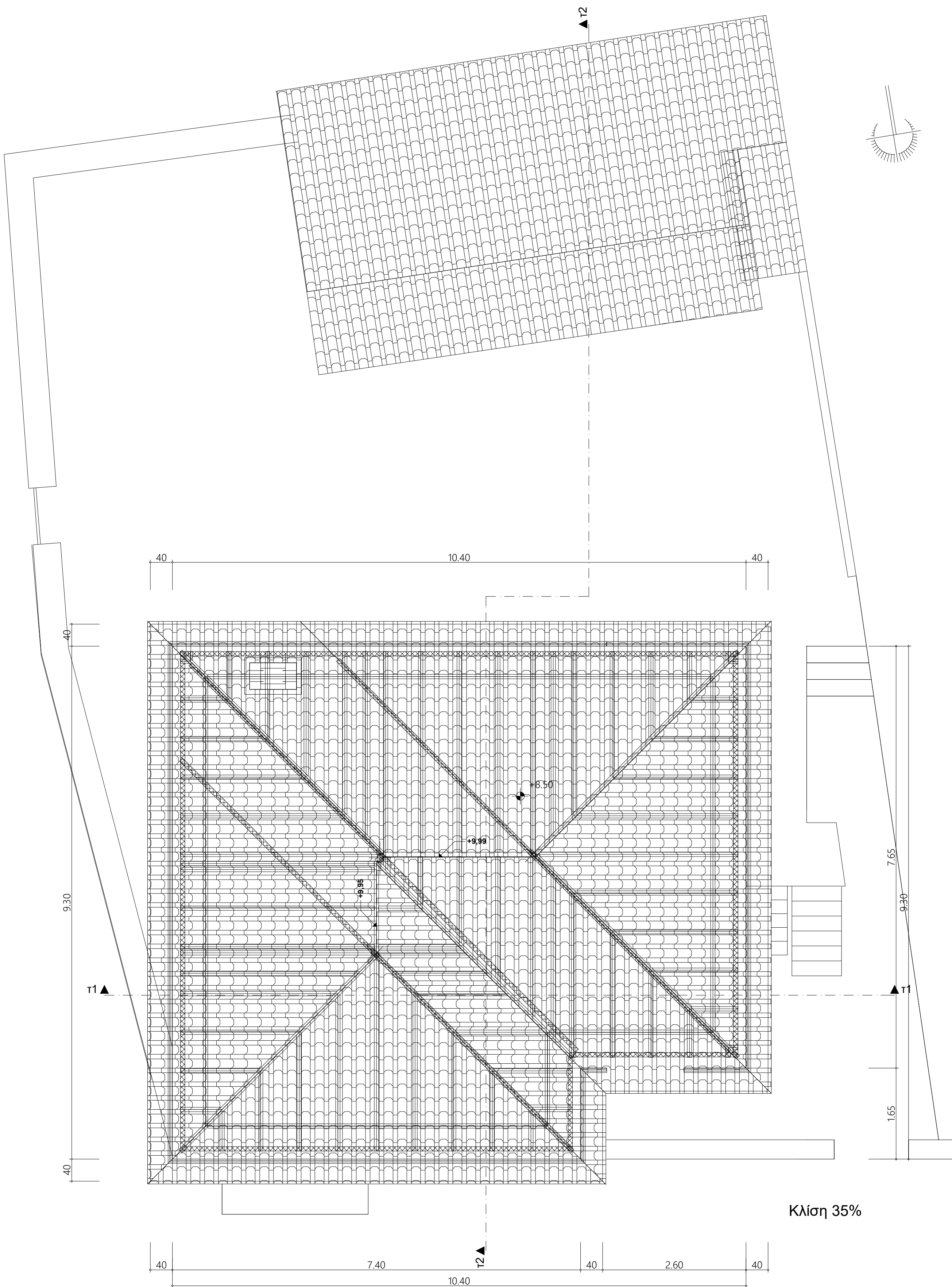

Κλίση 35%

Κάλυψη υπάρχοντος
Κλειστοί χώροι

+	10.40	x	9.30	=	96.72	
-	3.00	x	1.65	=	-4.95	91.77

Όγκος υπάρχοντος

max h	στέρης	9.99-8.50	=	1.49		
91.77	x	1.49	/	3	=	45.58



ΔΗΜΟΣ ΤΡΙΚΚΑΙΩΝ

ΕΡΓΟ: Αποκατάσταση & αλλαγή χρήσης υφιστάμενου
προ του 1955 λιθοκτιστου κτιρίου.

ΘΕΣΗ: Οδός Ανθίμου Γαζη, παραδρόμου αυτής &
οδός Δωροθέου - Βαρούσι - Τρίκαλα

ΟΜΑΔΑ ΜΕΛΕΤΗΣ:

ΣΑΡΓΙΩΤΗ ΘΕΟΔΩΡΑ	Πολιτικός Μηχανικός
ΜΠΡΑΚΗ ΕΥΦΡΟΣΥΝΗ	Πολιτικός Μηχανικός
ΑΡΤΟΠΟΥΛΟΥ ΜΑΡΓΑΡΙΤΑ	Πολιτικός Μηχανικός (Τ.Ε.)
ΚΑΡΑΜΟΥΣΤΟΣ ΘΕΜΙΣΤΟΚΛΗΣ	Ηλεκτρολόγος Μηχανικός

ΟΡΙΣΤΙΚΗ ΜΕΛΕΤΗ

ΕΛΕΓΧΗΚΕ
Μ.Ε.Δ.
Η ΑΝ. ΠΡΟΪΣΤΑΜΕΝΗ
ΤΜ. ΜΕΛ. & ΚΑΤ.

ΘΕΩΡΗΘΗΚΕ
Μ.Ε.Δ.
Η ΑΝ. ΠΡΟΪΣΤΑΜΕΝΗ
Δ/ΣΗΣ. ΤΕΧΝ. ΥΠΗΡΕΣΙΩΝ

ΘΕΜΑ
ΣΧΕΔΙΟΥ:

Κάτοψη
στεγής

ΑΡΙΘΜΟΣ
ΣΧΕΔΙΟΥ:

A-05

ΚΛΙΜΑΚΑ:

1:50

ΠΑΝΑΓΙΩΤΑ ΜΑΝΤΖΑΡΗ
Αγρ. Τοπογράφος Μηχανικός

ΣΑΡΓΙΩΤΗ ΘΕΟΔΩΡΑ
Πολιτικός Μηχανικός

ΜΑΡΤΙΟΣ 2022



ΔΗΜΟΣ ΤΡΙΚΚΑΙΩΝ

ΕΡΓΟ: Αποκατάσταση & αλλαγή χρήσης υφιστάμενου
προ του 1955 λιθόκτιστου κτιρίου.

ΘΕΣΗ: Οδός Ανθίμου Γαζη, παραδρόμου αυτής &
οδός Δωροθέου - Βαρούσι - Τρίκαλα

ΟΜΑΔΑ ΜΕΛΕΤΗΣ:

ΣΑΡΓΙΩΤΗ ΘΕΟΔΩΡΑ Πολιτικός Μηχανικός
ΜΠΡΑΚΗ ΕΥΦΡΟΣΥΝΗ Πολιτικός Μηχανικός
ΑΡΤΟΠΟΥΛΟΥ ΜΑΡΓΑΡΙΤΑ Πολιτικός Μηχανικός (Τ.Ε.)
ΚΑΡΑΜΟΥΣΤΟΣ ΘΕΜΙΣΤΟΚΛΗΣ Ηλεκτρολόγος Μηχανικός

ΟΡΙΣΤΙΚΗ ΜΕΛΕΤΗ

ΕΛΕΓΧΗΚΕ
Μ.Ε.Δ.
Η ΑΝ. ΠΡΟΪΣΤΑΜΕΝΗ
ΤΜ. ΜΕΛ. & ΚΑΤ.

ΘΕΩΡΗΘΗΚΕ
Μ.Ε.Δ.
Η ΑΝ. ΠΡΟΪΣΤΑΜΕΝΗ
Δ/ΣΗΣ. ΤΕΧΝ. ΥΠΗΡΕΣΙΩΝ

ΘΕΜΑ
ΣΧΕΔΙΟΥ: Τομή τ1

ΑΡΙΘΜΟΣ
ΣΧΕΔΙΟΥ: A-06

ΚΛΙΜΑΚΑ: 1:50

ΜΑΡΤΙΟΣ 2022

ΠΑΝΑΓΙΩΤΑ ΜΑΝΤΖΑΡΗ
Αγρ. Τοπογράφος Μηχανικός

ΣΑΡΓΙΩΤΗ ΘΕΟΔΩΡΑ
Πολιτικός Μηχανικός



ΔΗΜΟΣ ΤΡΙΚΚΑΙΩΝ

ΕΡΓΟ: Αποκατάσταση & αλλαγή χρήσης υφιστάμενου
προ του 1955 λιθόκτιστου κτιρίου.

ΘΕΣΗ: Οδός Ανθίμου Γαζη, παραδρόμου αυτής &
οδός Δωροθέου - Βαρούσι - Τρίκαλα

ΟΜΑΔΑ ΜΕΛΕΤΗΣ:

ΣΑΡΓΙΩΤΗ ΘΕΟΔΩΡΑ Πολιτικός Μηχανικός
ΜΠΡΑΚΗ ΕΥΦΡΟΣΥΝΗ Πολιτικός Μηχανικός
ΑΡΤΟΠΟΥΛΟΥ ΜΑΡΓΑΡΙΤΑ Πολιτικός Μηχανικός (Τ.Ε.)
ΚΑΡΑΜΟΥΣΤΟΣ ΘΕΜΙΣΤΟΚΛΗΣ Ηλεκτρολόγος Μηχανικός

ΟΡΙΣΤΙΚΗ ΜΕΛΕΤΗ

ΕΛΕΓΧΗΚΕ
Μ.Ε.Δ.
Η ΑΝ. ΠΡΟΪΣΤΑΜΕΝΗ
ΤΜ. ΜΕΛ. & ΚΑΤ.

ΘΕΩΡΗΘΗΚΕ
Μ.Ε.Δ.
Η ΑΝ. ΠΡΟΪΣΤΑΜΕΝΗ
Δ/ΣΗΣ. ΤΕΧΝ. ΥΠΗΡΕΣΙΩΝ

ΘΕΜΑ
ΣΧΕΔΙΟΥ: Τομή τ2

ΑΡΙΘΜΟΣ
ΣΧΕΔΙΟΥ: A-07

ΚΛΙΜΑΚΑ: 1:50

ΠΑΝΑΓΙΩΤΑ ΜΑΝΤΖΑΡΗ
Αγρ. Τοπογράφος Μηχανικός

ΣΑΡΓΙΩΤΗ ΘΕΟΔΩΡΑ
Πολιτικός Μηχανικός

ΜΑΡΤΙΟΣ 2022



- Υπόμνημα:
1. Εξωτερικοί τοίχοι επιχρισμένοι σε όροφο
 2. Κουφώματα ξύλινα με επιχρισμένα πλαίσια
 3. Εξώστες, στηθαία, μαρκίζες, επιχρισμένες
 4. Κιγκλιδώματα από συμπαγές σίδερο
 5. Στέγη: κλίσης 35% - κεραμίδια Βυζαντινού ή ολλανδικού τύπου



ΔΗΜΟΣ ΤΡΙΚΚΑΙΩΝ

ΕΡΓΟ: Αποκατάσταση & αλλαγή χρήσης υφιστάμενου
προ του 1955 λιθόκτιστου κτιρίου.

ΘΕΣΗ: Οδός Ανθίμου Γαζη, παραδρόμου αυτής &
οδός Δωροθέου - Βαρούσι - Τρίκαλα

ΟΜΑΔΑ ΜΕΛΕΤΗΣ:

ΣΑΡΓΙΩΤΗ ΘΕΟΔΩΡΑ Πολιτικός Μηχανικός
ΜΠΡΑΚΗ ΕΥΦΡΟΣΥΝΗ Πολιτικός Μηχανικός
ΑΡΤΟΠΟΥΛΟΥ ΜΑΡΓΑΡΙΤΑ Πολιτικός Μηχανικός (Τ.Ε.)
ΚΑΡΑΜΟΥΣΤΟΣ ΘΕΜΙΣΤΟΚΛΗΣ Ηλεκτρολόγος Μηχανικός

ΟΡΙΣΤΙΚΗ ΜΕΛΕΤΗ

ΕΛΕΓΧΗΚΕ
Μ.Ε.Δ.
Η ΑΝ. ΠΡΟΪΣΤΑΜΕΝΗ
ΤΜ. ΜΕΛ. & ΚΑΤ.

ΘΕΩΡΗΘΗΚΕ
Μ.Ε.Δ.
Η ΑΝ. ΠΡΟΪΣΤΑΜΕΝΗ
Δ/ΣΗΣ. ΤΕΧΝ. ΥΠΗΡΕΣΙΩΝ

ΘΕΜΑ
ΣΧΕΔΙΟΥ: **Ανατολική
όψη**

ΑΡΙΘΜΟΣ
ΣΧΕΔΙΟΥ: **A-08**

ΚΛΙΜΑΚΑ: **1:50**

MΑΡΤΙΟΣ 2022

ΠΑΝΑΓΙΩΤΑ ΜΑΝΤΖΑΡΗ
Αγρ. Τοπογράφος Μηχανικός

ΣΑΡΓΙΩΤΗ ΘΕΟΔΩΡΑ
Πολιτικός Μηχανικός

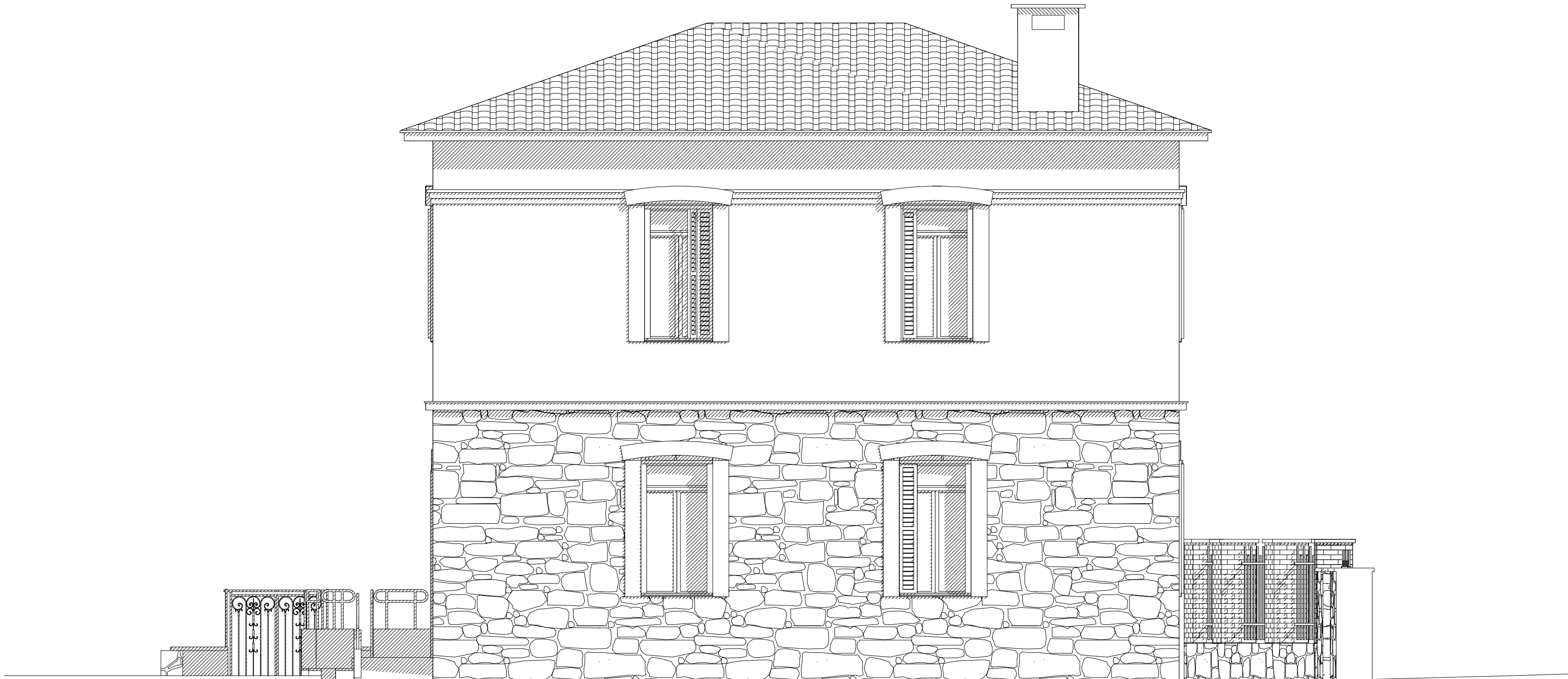

- Υπόμνημα:
- 1. Εξωτερικοί τοίχοι επιχρισμένοι σε όροφο
 - 2. Κουφώματα ξύλινα με επιχρισμένα πλαίσια
 - 3. Εξώστες, στηθαία, μαρκίζες , επιχρισμένες
 - 4. Κιγκλιδώματα από συμπαγές σίδερο
 - 5. Στέγη: κλίσης 35% - κεραμίδια Βυζαντινού ή ολλανδικού τύπου



ΔΗΜΟΣ ΤΡΙΚΚΑΙΩΝ

ΕΡΓΟ: Αποκατάσταση & αλλαγή χρήσης υφιστάμενου
προ του 1955 λιθόκτιστου κτιρίου.

ΘΕΣΗ: Οδός Ανθίμου Γαζη, παραδρόμου αυτής &
οδός Δωροθέου - Βαρούσι - Τρίκαλα

ΟΜΑΔΑ ΜΕΛΕΤΗΣ:

ΣΑΡΓΙΩΤΗ ΘΕΟΔΩΡΑ	Πολιτικός Μηχανικός
ΜΠΡΑΚΗ ΕΥΦΡΟΣΥΝΗ	Πολιτικός Μηχανικός
ΑΡΤΟΠΟΥΛΟΥ ΜΑΡΓΑΡΙΤΑ	Πολιτικός Μηχανικός (Τ.Ε.)
ΚΑΡΑΜΟΥΣΤΟΣ ΘΕΜΙΣΤΟΚΛΗΣ	Ηλεκτρολόγος Μηχανικός

ΟΡΙΣΤΙΚΗ ΜΕΛΕΤΗ

ΕΛΕΓΧΗΚΕ
Μ.Ε.Δ.
Η ΑΝ. ΠΡΟΪΣΤΑΜΕΝΗ
ΤΜ. ΜΕΛ. & ΚΑΤ.

ΘΕΩΡΗΘΗΚΕ
Μ.Ε.Δ.
Η ΑΝ. ΠΡΟΪΣΤΑΜΕΝΗ
Δ/ΣΗΣ. ΤΕΧΝ. ΥΠΗΡΕΣΙΩΝ

ΘΕΜΑ
ΣΧΕΔΙΟΥ: **Βόρεια
όψη**

ΑΡΙΘΜΟΣ
ΣΧΕΔΙΟΥ: **A-09**

ΚΛΙΜΑΚΑ: **1:50**

MΑΡΤΙΟΣ 2022

ΠΑΝΑΓΙΩΤΑ ΜΑΝΤΖΑΡΗ
Αγρ. Τοπογράφος Μηχανικός

ΣΑΡΓΙΩΤΗ ΘΕΟΔΩΡΑ
Πολιτικός Μηχανικός



- Υπόμνημα:
- 1. Εξωτερικοί τοίχοι επιχρισμένοι σε όροφο
 - 2. Κουφώματα ξύλινα με επιχρισμένα πλαίσια
 - 3. Εξώστες, στηθαία, μαρκίζες , επιχρισμένες
 - 4. Κιγκλιδώματα από συμπαγές σίδηρο
 - 5. Στέγη: κλίσης 35% - κεραμίδια Βυζαντινού ή ολλανδικού τύπου



ΔΗΜΟΣ ΤΡΙΚΚΑΙΩΝ

ΕΡΓΟ: Αποκατάσταση & αλλαγή χρήσης υφιστάμενου προ του 1955 λιθόκτιστου κτιρίου.

ΘΕΣΗ: Οδός Ανθίμου Γαζη, παραδρόμου αυτής & οδός Δωροθέου - Βαρούσι - Τρίκαλα

ΟΜΑΔΑ ΜΕΛΕΤΗΣ:

ΣΑΡΓΙΩΤΗ ΘΕΟΔΩΡΑ Πολιτικός Μηχανικός
ΜΠΡΑΚΗ ΕΥΦΡΟΣΥΝΗ Πολιτικός Μηχανικός
ΑΡΤΟΠΟΥΛΟΥ ΜΑΡΓΑΡΙΤΑ Πολιτικός Μηχανικός (Τ.Ε.)
ΚΑΡΑΜΟΥΣΤΟΣ ΘΕΜΙΣΤΟΚΛΗΣ Ηλεκτρολόγος Μηχανικός

ΟΡΙΣΤΙΚΗ ΜΕΛΕΤΗ

ΕΛΕΓΧΗΚΕ
Μ.Ε.Δ.
Η ΑΝ. ΠΡΟΪΣΤΑΜΕΝΗ
ΤΜ. ΜΕΛ. & ΚΑΤ.

ΘΕΩΡΗΘΗΚΕ
Μ.Ε.Δ.
Η ΑΝ. ΠΡΟΪΣΤΑΜΕΝΗ
Δ/ΣΗΣ. ΤΕΧΝ. ΥΠΗΡΕΣΙΩΝ

ΘΕΜΑ
ΣΧΕΔΙΟΥ: Δυτική όψη

ΑΡΙΘΜΟΣ
ΣΧΕΔΙΟΥ: Α-10

ΚΛΙΜΑΚΑ: 1:50

ΠΑΝΑΓΙΩΤΑ ΜΑΝΤΖΑΡΗ
Αγρ. Τοπογράφος Μηχανικός

ΣΑΡΓΙΩΤΗ ΘΕΟΔΩΡΑ
Πολιτικός Μηχανικός

ΜΑΡΤΙΟΣ 2022



- Υπόμνημα:
- 1. Εξωτερικοί τοίχοι επιχρισμένοι σε όροφο
 - 2. Κουφώματα ξύλινα με επιχρισμένα πλαίσια
 - 3. Εξώστες, στηθαία, μαρκίζες , επιχρισμένες
 - 4. Κιγκλιδώματα από συμπαγές σίδερο
 - 5. Στέγη: κλίσης 35% - κεραμίδια Βυζαντινού ή ολλανδικού τύπου



ΔΗΜΟΣ ΤΡΙΚΚΑΙΩΝ

ΕΡΓΟ: Αποκατάσταση & αλλαγή χρήσης υφιστάμενου
προ του 1955 λιθόκτιστου κτιρίου.

ΘΕΣΗ: Οδός Ανθίμου Γαζη, παραδρόμου αυτής &
οδός Δωροθέου - Βαρούσι - Τρίκαλα

ΟΜΑΔΑ ΜΕΛΕΤΗΣ:

ΣΑΡΓΙΩΤΗ ΘΕΟΔΩΡΑ Πολιτικός Μηχανικός
ΜΠΡΑΚΗ ΕΥΦΡΟΣΥΝΗ Πολιτικός Μηχανικός
ΑΡΤΟΠΟΥΛΟΥ ΜΑΡΓΑΡΙΤΑ Πολιτικός Μηχανικός (Τ.Ε.)
ΚΑΡΑΜΟΥΣΤΟΣ ΘΕΜΙΣΤΟΚΛΗΣ Ηλεκτρολόγος Μηχανικός

ΟΡΙΣΤΙΚΗ ΜΕΛΕΤΗ

ΕΛΕΓΧΗΚΕ
Μ.Ε.Δ.
Η ΑΝ. ΠΡΟΪΣΤΑΜΕΝΗ
ΤΜ. ΜΕΛ. & ΚΑΤ.

ΘΕΩΡΗΘΗΚΕ
Μ.Ε.Δ.
Η ΑΝ. ΠΡΟΪΣΤΑΜΕΝΗ
Δ/ΣΗΣ. ΤΕΧΝ. ΥΠΗΡΕΣΙΩΝ

ΘΕΜΑ
ΣΧΕΔΙΟΥ:

Νότια
όψη

ΑΡΙΘΜΟΣ
ΣΧΕΔΙΟΥ:

A-11

ΚΛΙΜΑΚΑ:

1:50

ΜΑΡΤΙΟΣ 2022

Δ/ΣΗ ΤΕΧΝΙΚΩΝ ΥΠΗΡΕΣΙΩΝ
ΤΜΗΜΑ ΜΕΛΕΤΩΝ & ΚΑΤΑΣΚΕΥΩΝ