



**ΕΡΓΟ: ΑΝΑΔΕΙΞΗ ΠΡΟΣΤΑΣΙΑ ΚΑΙ ΑΝΑΒΘΜΙΣΗ ΛΟΦΟΥ
ΠΡΟΦΗΤΗ ΗΛΙΑ**

ΘΕΟΔΩΡΑ ΣΑΡΓΙΩΤΗ Πολ.Μηχ/κός
ΠΑΝΑΓΙΩΤΑ ΜΑΝΤΖΑΡΗ Αγρ.Τοπ. Μηχ/κός
ΚΑΝΕΛΙΑ ΔΕΡΜΑΝΗ Αρχ. Μηχ/κός
ΕΥΑΓΓΕΛΙΑ ΓΙΑΝΝΟΥΛΑ Πολ.Μηχ/κός
ΘΕΜΙΣΤΟΚΛΗΣ ΚΑΡΑΜΟΥΣΤΟΣ Ηλ. Μηχ/κός
ΑΙΚΑΤΕΡΙΝΗ ΠΑΠΑΔΟΥΛΗ Δασολόγος

A.1.	Σχέδιο Γενικής Διάταξης
A.1.1	Σχέδιο Γενικής Διάταξης-Φυτοτεχνικό Σχέδιο Κόμβων Λόφου
A.1.2	Σχέδιο Γενικής Διάταξης –Διαδρομές πεζών
A.1.3	Σχέδιο Γενικής Διάταξης –Διαδρομές ποδηλάτου
A.1.4	Σχέδιο Γενικής Διάταξης –Θέση φωτιστικών σωμάτων
A.2.1	Σχέδιο διαμόρφωσης Νότιας εισόδου
A.2.2	Σχέδιο διαμόρφωσης Δυτικής εισόδου
A.2.3	Σχέδιο διαμόρφωσης Ανατολικής εισόδου
A.2.4	Σχέδιο διαμόρφωσης κεντρικής διασταύρωσης
A.2.5	Σχέδιο διαμόρφωσης υπαίθριου χώρου Δασικού Τουριστικού Περιπτέρου
A.3.1	Σημείο Θέασης (Η)
A.3.2	Σημείο Θέασης (ΣΤ)
A.3.3	Σημείο Θέασης (Ζ)
A.4.	Κάτοψη Δασικού Τουριστικού Περιπτέρου
A.5.	Κάτοψη Νέου Κέντρου Περιβαλλοντικής Εκπαίδευσης
A.6.	Κάτοψη κτιρίου υποδοχής

Η Αν. Προϊσταμένη Τ.Μ.Κ

Η Αν. Προϊσταμένη Δ/νσης
Τ.Υ

ΠΑΝΑΓΙΩΤΑ ΜΑΝΤΖΑΡΗ
Αγρ.Τοπ. Μηχ/κός

ΘΕΟΔΩΡΑ ΣΑΡΓΙΩΤΗ
Πολ.Μηχ/κός

Τρίκαλα
ΜΑΙΟΣ 2021

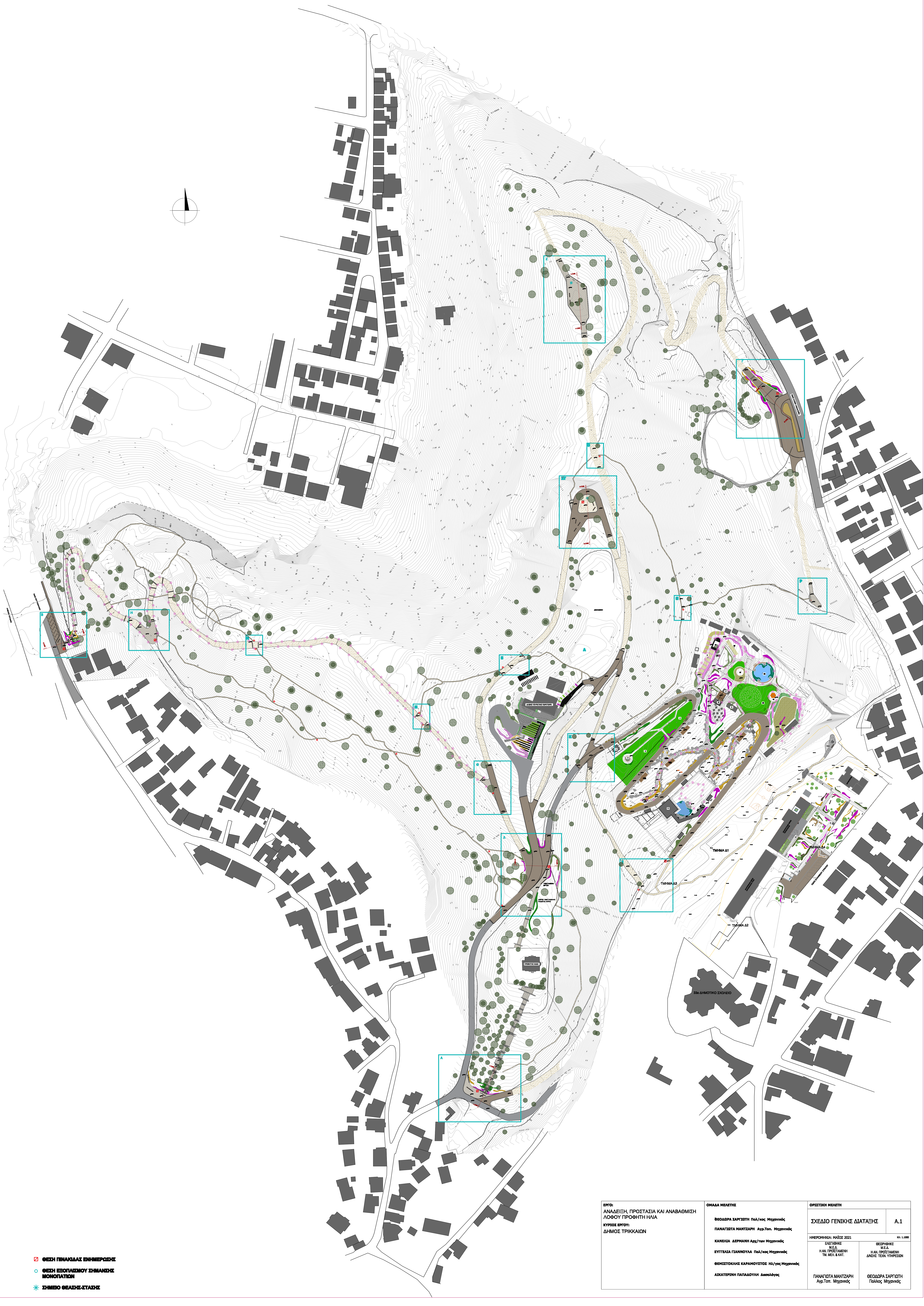

- ☒ ΘΕΣΗ ΠΙΝΑΚΙΔΑΣ ΕΝΗΜΕΡΩΣΗΣ
- ΘΕΣΗ ΕΣΟΤΕΡΙΣΜΟΥ ΣΗΜΑΝΣΗΣ ΜΟΝΟΤΑΤΙΩΝ
- * ΣΗΜΕΙΟ ΘΕΛΗΣΗΣ-ΣΤΑΣΗΣ

ΕΡΓΟ: ΑΝΑΔΕΙΞΗ, ΠΡΟΣΤΑΣΙΑ ΚΑΙ ΑΝΑΒΑΘΜΙΣΗ ΛΟΦΟΥ ΠΡΟΦΗΤΗ ΗΛΙΑ ΚΥΡΙΟΣ ΕΡΓΟΣ: ΔΗΜΟΣ ΤΡΙΚΚΑΙΩΝ	ΟΜΑΔΑ ΜΕΛΕΤΗΣ		ΟΡΙΣΤΙΚΗ ΜΕΛΕΤΗ	
	ΘΕΟΔΩΡΑ ΣΑΡΓΙΩΤΗ Πολ/νος Μηχανικός		ΣΧΕΔΙΟ ΓΕΝΙΚΗΣ ΔΙΑΤΑΞΗΣ	
	ΠΑΝΑΓΙΩΤΑ ΜΑΝΤΖΑΡΗ Αρχ.Τοπ. Μηχανικός			
	ΚΑΝΕΛΑ ΔΕΡΜΑΝΗ Αρχ/των Μηχανικός		Α.1	
	ΕΥΓΕΝΙΑ ΓΙΑΝΝΟΥΛΑ Πολ/νος Μηχανικός		ΗΜΕΡΟΜΗΝΙΑ: ΜΑΪΟΣ 2021	
	ΘΕΜΙΣΤΟΚΛΗΣ ΚΑΡΑΜΟΥΣΤΟΣ Ηλ/νος Μηχανικός		ΕΛΕΥΘΕΡΗ Μ.Ε.Δ. Η ΑΠ.ΠΡΟΣΤΑΜΕΝΗ ΤΩ Μ.Ε.Δ. & ΚΑΤ.	
	ΑΙΣΧΑΤΕΡΙΝΗ ΠΑΠΑΔΟΥΛΗ Δασολόγος		ΘΕΩΡΗΘΕ Μ.Ε.Δ. Η ΑΠ.ΠΡΟΣΤΑΜΕΝΗ ΔΙΕΥΘ. ΤΕΧΝ. ΥΠΗΡΕΣΙΩΝ	
			ΠΑΝΑΓΙΩΤΑ ΜΑΝΤΖΑΡΗ Αρχ.Τοπ. Μηχανικός	ΘΕΟΔΩΡΑ ΣΑΡΓΙΩΤΗ Πολ/νος Μηχανικός

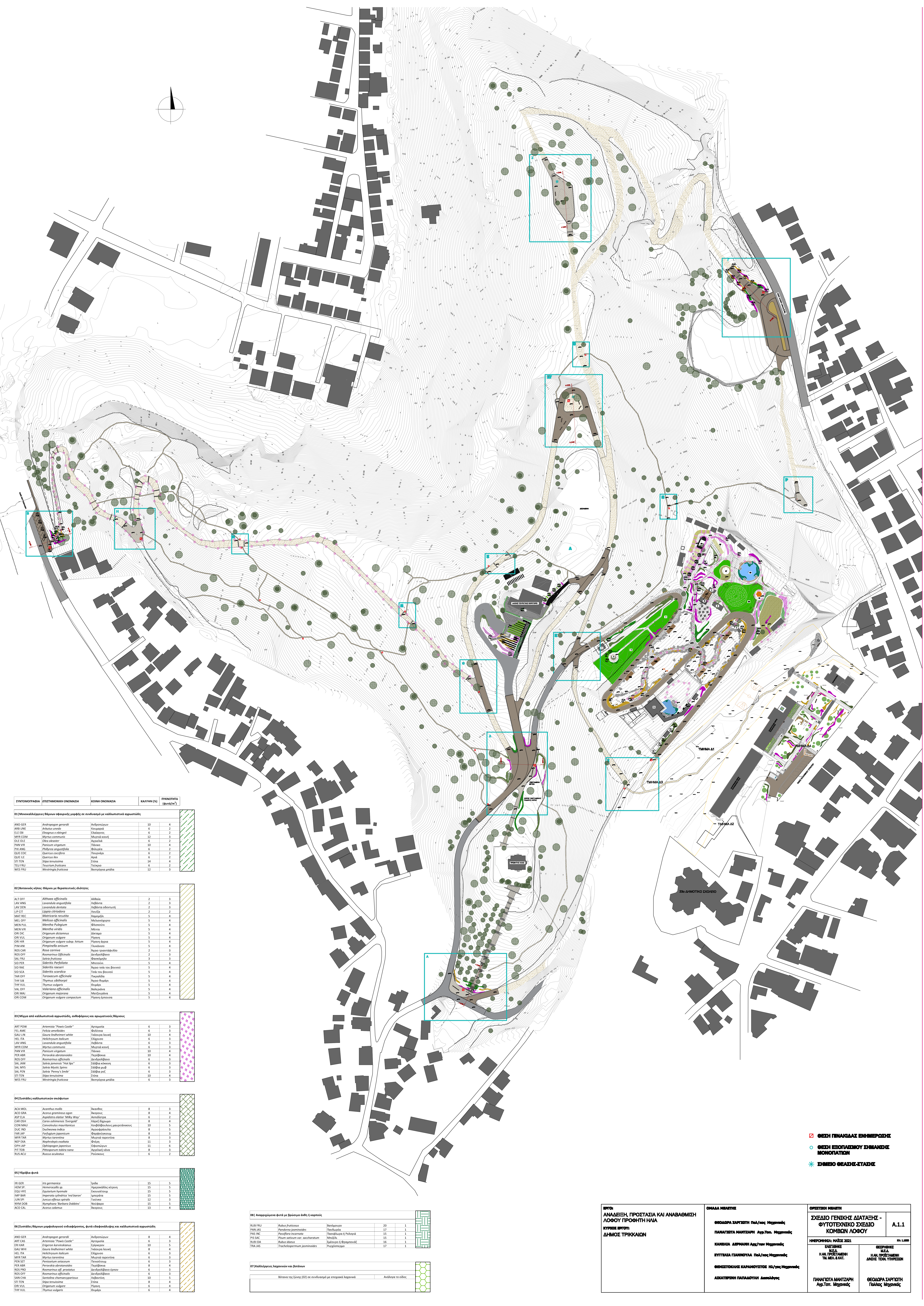

ΣΥΝΤΟΜΟΓΡΑΦΙΑ	ΕΠΙΧΡΩΜΑΤΙΚΗ ΟΝΟΜΑΣΙΑ	ΚΟΙΝΗ ΟΝΟΜΑΣΙΑ	ΚΑΛΥΨΗ (%)	ΠΥΚΝΟΤΗΤΑ (φυτά/ha)
01) Μονοκαλλύμμενες Φύλλων σφαιρικής μορφής σε συνδυασμό με καλλυμπτικά αρμετσόδη				
AND GER	Andropogon gerardii	Αυδρόπυλον	10	4
ARE LINE	Ariturus lineo	Κουμαρά	6	2
ELE EB	Eleagnus e oleoides	Ελιανθός	6	2
MYR COM	Myrica communis	Μυρτιά κοινή	12	3
OLE GLE	Olea oleaster	Αμυγδα	6	2
PAN VIR	Panicum virgatum	Πάνικο	10	4
PHS ANG	Phytolacca angustifolia	Φυλλορά	6	2
QUER ILE	Quercus ilex	Ελάφι	6	2
QUER ILE	Quercus ilex	Ελάφι	6	2
STI TEN	Stipa tenuifolia	Στίβα	14	4
TEU FRU	Taxodium fruticosum	Τελόδο	6	2
WES FRU	Wisteria fruticosa	Βεστρίγια μπάλα	12	3

02) Βοτανικός κήπος Φύλλων με θραυστά φύλλα				
ALT OFF	Althaea officinalis	Αλθία	2	3
LAV ANG	Lavandula angustifolia	Λαβάνδα	2	3
LAV DEN	Lavandula dentata	Λαβάνδα οδοντωτή	2	3
LUP CIT	Lupinus citrinus	Λούπι	2	3
MAT REC	Matricaria recutita	Μαργαρίτα	5	4
MEL OFF	Melissa officinalis	Μελισσόχορτο	5	4
MENT VIR	Mentha virgatum	Θάμνος	5	4
MENT VIR	Mentha viridis	Μέντα	5	4
ORI DIC	Origanum dictamnus	Ορίαντο	5	4
ORI VUL	Origanum vulgare	Φιγόνη	5	4
ORI HER	Origanum vulgare subsp. hortum	Ρίγανη άγρια	5	4
PAN ANI	Panicum anisum	Πάνικο	5	4
RUS CAR	Rosa canina	Ροζα τριαντάφυλλα	2	3
RUS OFF	Rosa canina officinalis	Ροζα τριαντάφυλλα	2	3
SAL FRU	Salix fruticosa	Σαλίκι	3	3
SID PER	Sideritis perfoliata	Μπρούνη	5	4
RUS FRU	Rosa fruticosa	Ροζα τριαντάφυλλα	5	4
SID SCA	Sideritis scabra	Τσίλι του βοσκού	5	4
TAR OFF	Thymus officinalis	Θάυμα	5	4
THY SB	Thymus serpyllifolius	Θάυμα	5	4
THY VUL	Thymus vulgaris	Θάυμα	5	4
VUL OFF	Valeriana officinalis	Βαλεριάνα	5	4
ORI MAJ	Origanum majorana	Ματζουράνα	5	4
ORI COM	Origanum vulgare compactum	Ρίγανη κομμένη	5	4

03) Μίγμα από καλλυμπτικά αρμετσόδη, ανθοφόρα και αρμετσόδη φύλλων				
ART FEN	Artemisia "Fen Castle"	Αρτεμισία	6	3
FEL AME	Festuca amethystea	Φεστούκα	6	3
GAU LIN	Gaura lindheideri white	Γάουρα λευκή	10	4
HEL ITA	Helianthus italicum	Ελίανθος	6	3
LAV ANG	Lavandula angustifolia	Λαβάνδα	6	3
MYR COM	Myrica communis	Μυρτιά κοινή	6	3
PAN VIR	Panicum virgatum	Πάνικο	10	4
PAN VIR	Panicum virgatum	Πάνικο	10	4
RUS CAR	Rosa canina	Ροζα τριαντάφυλλα	2	3
RUS OFF	Rosa canina officinalis	Ροζα τριαντάφυλλα	2	3
SAL AM	Salix alba	Σαλίκι λευκό	6	3
SAL AM	Salix alba	Σαλίκι λευκό	6	3
SAL PEN	Salix purpurea	Σαλίκι πορτοκάλι	6	3
STI TEN	Stipa tenuifolia	Στίβα	14	4
WES FRU	Wisteria fruticosa	Βεστρίγια μπάλα	6	3

04) Συστάδες καλλυμπτικών ανθοφόρων				
ACA MDL	Acacia mollis	Ακακία	8	3
ACA GRA	Acacia gummifera	Ακακία	8	3
ASP EEA	Aspidistra elatior "Milly Way"	Ασπιδιστρίδα	6	2
CAR OSH	Carex oshensis	Κάλαμπος	8	4
COR MAJ	Coronilla majolica	Κορίνθια	10	3
DUC IND	Duchesnea indica	Αμυγδα	8	3
FEL AME	Festuca amethystea	Φεστούκα	6	3
MYR TAB	Myrica tabernaemontani	Μυρτιά	8	3
PER ABR	Persea abrotanifolia	Περσέα	8	3
RUS CAR	Rosa canina	Ροζα τριαντάφυλλα	2	3
RUS OFF	Rosa canina officinalis	Ροζα τριαντάφυλλα	2	3
SAN CHS	Santolina chamaecrista	Ανθούρα	11	3
STI TEN	Stipa tenuifolia	Στίβα	14	4
RIT TOB	Pittosporum tobira nana	Αιχμαλί νάνο	8	3
RUS ACU	Rosa acuta	Ροζα	6	2

05) Γρήγορα φυτά				
IR GER	Iris germanica	Ιρις	15	3
HEM SP	Hemerocallis sp.	Ημεροκάλυξ	15	3
EDU HYF	Eduardium hyemale	Εδουάρδιο	15	3
IMP BAK	Impatiens balsamina "red baron"	Ιμπατιέντς	15	3
LUX SP	Luxia sp.	Λούξια	12	3
NYM DOR	Nymphaea "Bicolor Double"	Νεφέλη	15	3
ACO CAL	Acacia californica	Ακακία	13	4

06) Συστάδες θάμνων μορφολογικά ενδιάμεσες, φυτά εδαφοκάλυψης και καλλυμπτικά αρμετσόδη				
AND GER	Andropogon gerardii	Αυδρόπυλον	8	4
ARE LINE	Ariturus lineo	Κουμαρά	6	2
ELE EB	Eleagnus oleoides	Ελιανθός	10	5
GAU VIR	Gaura virgata	Γάουρα	8	4
HEL ITA	Helianthus italicum	Ελίανθος	6	3
MYR TAB	Myrica tabernaemontani	Μυρτιά	6	3
PER ABR	Persea abrotanifolia	Περσέα	8	4
RUS CAR	Rosa canina	Ροζα τριαντάφυλλα	2	3
RUS OFF	Rosa canina officinalis	Ροζα τριαντάφυλλα	2	3
SAN CHS	Santolina chamaecrista	Ανθούρα	10	5
STI TEN	Stipa tenuifolia	Στίβα	8	4
ORI VUL	Origanum vulgare	Ρίγανη	6	4
THY VUL	Thymus vulgaris	Θάυμα	6	4

07) Καλλυμπτικά λαχανικών και βοτάνων				
RUS FRU	Rosa fruticosa	Ροζα τριαντάφυλλα	20	1
PAN JAS	Panicum jamaicense	Πάνικο	17	1
PAN INC	Panicum intermedium	Πάνικο	15	1
IPS SAC	Ipomoea sp.	Ιπομόεα	15	1
RUS JAS	Rosa jamaicensis	Ροζα τριαντάφυλλα	15	1

08) Συστάδες θάμνων μορφολογικά ενδιάμεσες, φυτά εδαφοκάλυψης και καλλυμπτικά αρμετσόδη				
AND GER	Andropogon gerardii	Αυδρόπυλον	8	4
ARE LINE	Ariturus lineo	Κουμαρά	6	2
ELE EB	Eleagnus oleoides	Ελιανθός	10	5
GAU VIR	Gaura virgata	Γάουρα	8	4
HEL ITA	Helianthus italicum	Ελίανθος	6	3
MYR TAB	Myrica tabernaemontani	Μυρτιά	6	3
PER ABR	Persea abrotanifolia	Περσέα	8	4
RUS CAR	Rosa canina	Ροζα τριαντάφυλλα	2	3
RUS OFF	Rosa canina officinalis	Ροζα τριαντάφυλλα	2	3
SAN CHS	Santolina chamaecrista	Ανθούρα	10	5
STI TEN	Stipa tenuifolia	Στίβα	8	4
ORI VUL	Origanum vulgare	Ρίγανη	6	4
THY VUL	Thymus vulgaris	Θάυμα	6	4

ΙΣΤΟΡΙΑ ΑΝΑΔΕΙΞΗ, ΠΡΟΣΤΑΣΙΑ ΚΑΙ ΑΝΑΒΑΘΜΙΣΗ ΛΟΦΟΥ ΠΡΟΦΗΤΗ ΗΛΙΑ ΚΥΡΙΟΣ ΘΥΤΥΛ ΔΗΜΟΣ ΤΡΙΚΚΑΛΩΝ		ΟΜΑΔΑ ΝΕΑΡΕΣ ΘΕΟΔΩΡΑ ΣΑΡΤΣΙΩΤΗ Πολ./μολ. Μηχανικός ΠΑΝΑΓΙΩΤΑ ΜΑΝΤΖΑΡΗ Αρχ./Τοπ. Μηχανικός ΚΑΛΙΔΕΣ ΔΕΛΦΙΝΑΡΗ Αρχ./Τοπ. Μηχανικός ΕΥΓΕΝΙΑ ΤΣΑΝΟΥΛΑ Πολ./μολ. Μηχανικός ΘΕΩΔΩΡΟΣ ΚΑΡΑΜΟΥΣΤΟΣ Ηλ./μολ. Μηχανικός ΔΙΣΚΑΤΩΝ ΠΑΠΑΔΟΥΗ Δασολόγος		ΟΡΕΣΤΗΣ ΝΕΑΡΗΣ ΣΧΕΔΙΟ ΓΕΝΙΚΗΣ ΔΙΑΤΑΞΗΣ - ΦΥΤΟΤΕΧΝΙΚΟ ΣΧΕΔΙΟ ΚΟΜΒΩΝ ΛΟΦΟΥ ΗΜΕΡΟΜΗΝΙΑ: ΜΑΪΟΣ 2021 ΕΛΕΥΘΕΡΗ ΜΕΛ. & ΚΑΤ. ΠΑΝΑΓΙΩΤΑ ΜΑΝΤΖΑΡΗ Αρχ./Τοπ. Μηχανικός ΘΕΩΔΩΡΑ ΣΑΡΤΣΙΩΤΗ Πολ./μολ. Μηχανικός Α.1.1	
--	--	--	--	--	--

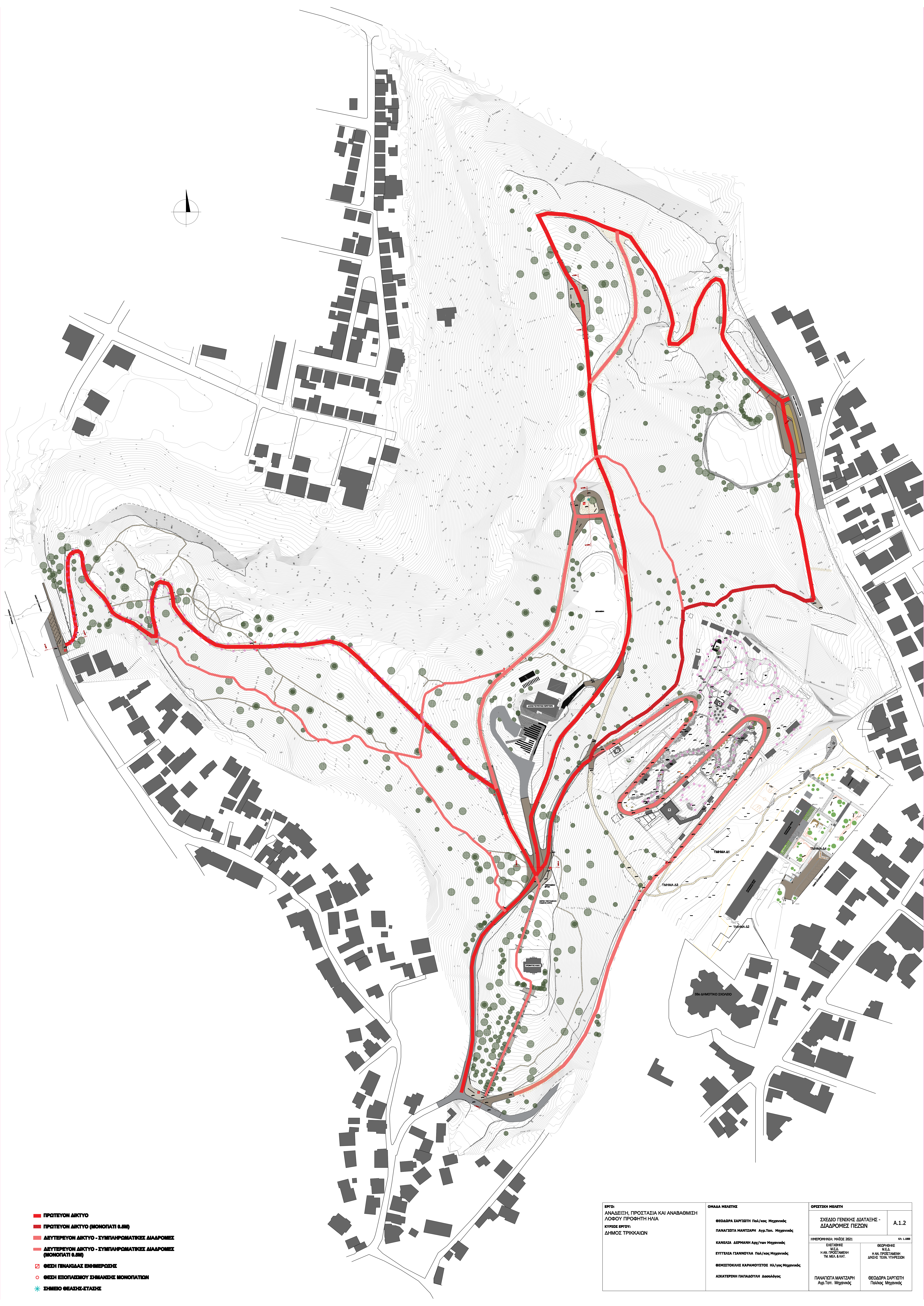

- ΠΡΩΤΕΥΟΝ ΔΙΚΤΥΟ
- ΠΡΩΤΕΥΟΝ ΔΙΚΤΥΟ (ΜΟΝΟΠΑΤΙ 0.5M)
- ΔΕΥΤΕΡΕΥΟΝ ΔΙΚΤΥΟ - ΣΥΜΠΛΗΡΩΜΑΤΙΚΕΣ ΔΙΑΔΡΟΜΕΣ
- ΔΕΥΤΕΡΕΥΟΝ ΔΙΚΤΥΟ - ΣΥΜΠΛΗΡΩΜΑΤΙΚΕΣ ΔΙΑΔΡΟΜΕΣ (ΜΟΝΟΠΑΤΙ 0.5M)
- ΘΕΣΗ ΠΙΝΑΚΙΔΑΣ ΕΝΗΜΕΡΩΣΗΣ
- ΘΕΣΗ ΕΞΟΠΛΙΣΜΟΥ ΣΗΜΑΚΗΣΗΣ ΜΟΝΟΠΑΤΙΩΝ
- ΣΗΜΕΙΟ ΘΕΣΗΣ-ΣΤΑΣΗΣ

ΕΡΓΟ: ΑΝΑΔΕΙΞΗ, ΠΡΟΣΤΑΣΙΑ ΚΑΙ ΑΝΑΒΑΘΜΙΣΗ ΛΟΦΟΥ ΠΡΟΦΗΤΗ ΗΛΙΑ ΚΥΡΙΟΣ ΕΡΓΟΣ: ΔΗΜΟΣ ΤΡΙΚΚΑΙΩΝ	ΟΜΑΔΑ ΜΕΛΕΤΗΣ		ΟΡΙΣΤΙΚΗ ΜΕΛΕΤΗ	
	ΘΕΟΔΩΡΑ ΣΑΡΓΩΤΗ Πολ/κος Μηχανικός ΠΑΝΑΓΙΩΤΑ ΜΑΝΤΖΑΡΗ Αγρ.Τοπ. Μηχανικός		ΣΧΕΔΙΟ ΓΕΝΙΚΗΣ ΔΙΑΤΑΞΗΣ - ΔΙΑΔΡΟΜΕΣ ΠΕΖΩΝ	
	ΚΑΡΕΛΑ ΔΕΡΜΑΝΗ Αρχ/γυν Μηχανικός ΕΥΓΕΝΙΑ ΓΙΑΝΝΟΥΛΑ Πολ/κος Μηχανικός		ΗΜΕΡΟΜΗΝΙΑ: ΜΑΪΟΣ 2021	ΚΩΔ. 1.1000
	ΘΕΩΔΩΡΑ ΣΑΡΓΩΤΗ Πολ/κος Μηχανικός ΑΙΚΑΤΕΡΙΝΗ ΠΑΠΑΔΟΥΛΗ Δασολόγος		ΕΛΕΓΧΘΗΚΕ Μ.Ε.Α. Η.Α.Π. ΠΡΟΣΤΑΜΕΝΗ Τ.Μ. ΜΕΛ. & ΚΑΤ.	ΕΛΕΓΧΘΗΚΕ Μ.Ε.Α. Η.Α.Π. ΠΡΟΣΤΑΜΕΝΗ ΔΙΝΕΙ ΤΕΛ. ΤΥΠΩΣΙΣ
		ΠΑΝΑΓΙΩΤΑ ΜΑΝΤΖΑΡΗ Αγρ.Τοπ. Μηχανικός	ΘΕΟΔΩΡΑ ΣΑΡΓΩΤΗ Πολ/κος Μηχανικός	



- ΠΡΩΤΕΥΟΝ ΔΙΚΤΥΟ - ΗΓΙΕΣ ΔΙΑΔΡΟΜΕΣ
- ΔΕΥΤΕΡΕΥΟΝ ΔΙΚΤΥΟ - ΠΟΔΗΛΑΤΙΚΕΣ ΔΙΑΔΡΟΜΕΣ ΒΟΥΝΟΥ
- ΘΕΣΗ ΠΛΑΚΑΔΑΣ ΕΝΗΜΕΡΩΣΗΣ
- ΘΕΣΗ ΕΞΟΠΛΙΣΜΟΥ ΣΗΜΑΝΣΗΣ ΜΟΝΟΠΛΗΘΗ
- * ΣΗΜΕΙΟ ΘΕΑΣΗΣ-ΣΤΑΣΗΣ

ΕΡΓΟ: ΑΝΑΔΕΙΞΗ, ΠΡΟΣΤΑΣΙΑ ΚΑΙ ΑΝΑΒΑΘΜΙΣΗ ΔΟΦΟΥ ΠΡΟΦΗΤΗ ΗΛΙΑ ΚΥΡΙΟΣ ΕΡΓΟΣ: ΔΗΜΟΣ ΤΡΙΚΑΙΩΝ	ΟΜΑΔΑ ΜΕΛΕΤΗΣ		ΟΡΙΣΤΙΚΗ ΜΕΛΕΤΗ		
	ΘΕΟΔΩΡΑ ΣΑΡΓΙΩΤΗ Πολ./ος Μηχανικός		ΣΧΕΔΙΟ ΓΕΝΙΚΗΣ ΔΙΑΤΑΞΗΣ - ΔΙΑΔΡΟΜΕΣ ΠΟΔΗΛΑΤΩ		Α.1.3
	ΠΑΝΑΓΙΩΤΑ ΜΑΝΤΖΑΡΗ Αρχ.Τοπ. Μηχανικός				
	ΚΑΝΕΛΑ ΔΕΡΜΛΗ Αρχ./των Μηχανικών		ΗΜΕΡΟΜΗΝΙΑ: ΜΑΪΟΣ 2021		ΚΩ. 1.1000
	ΕΥΓΕΝΙΑ ΠΑΝΟΥΛΑ Πολ./ος Μηχανικός		ΕΛΕΓΧΟΣ Μ.Ε.Α. Η/ΑΝ ΠΡΟΣΤΑΜΕΝΗ Τ.Μ. ΜΕΛ. & ΚΑΤ.		ΘΕΩΡΗΣΕ Μ.Ε.Α. Η/ΑΝ ΠΡΟΣΤΑΜΕΝΗ ΔΙΝΩΝ ΤΕΧΝ. ΥΠΟΓΡΑΦΗ
	ΘΕΩΔΩΡΟΣ ΚΑΡΑΜΟΥΣΤΟΣ Ηλ./ος Μηχανικός		ΠΑΝΑΓΙΩΤΑ ΜΑΝΤΖΑΡΗ Αρχ.Τοπ. Μηχανικός		
ΑΙΚΑΤΕΡΙΝΗ ΠΑΠΑΔΟΥΛΗ Δασολόγος		ΘΕΟΔΩΡΑ ΣΑΡΓΙΩΤΗ Πολ/ος Μηχανικός			

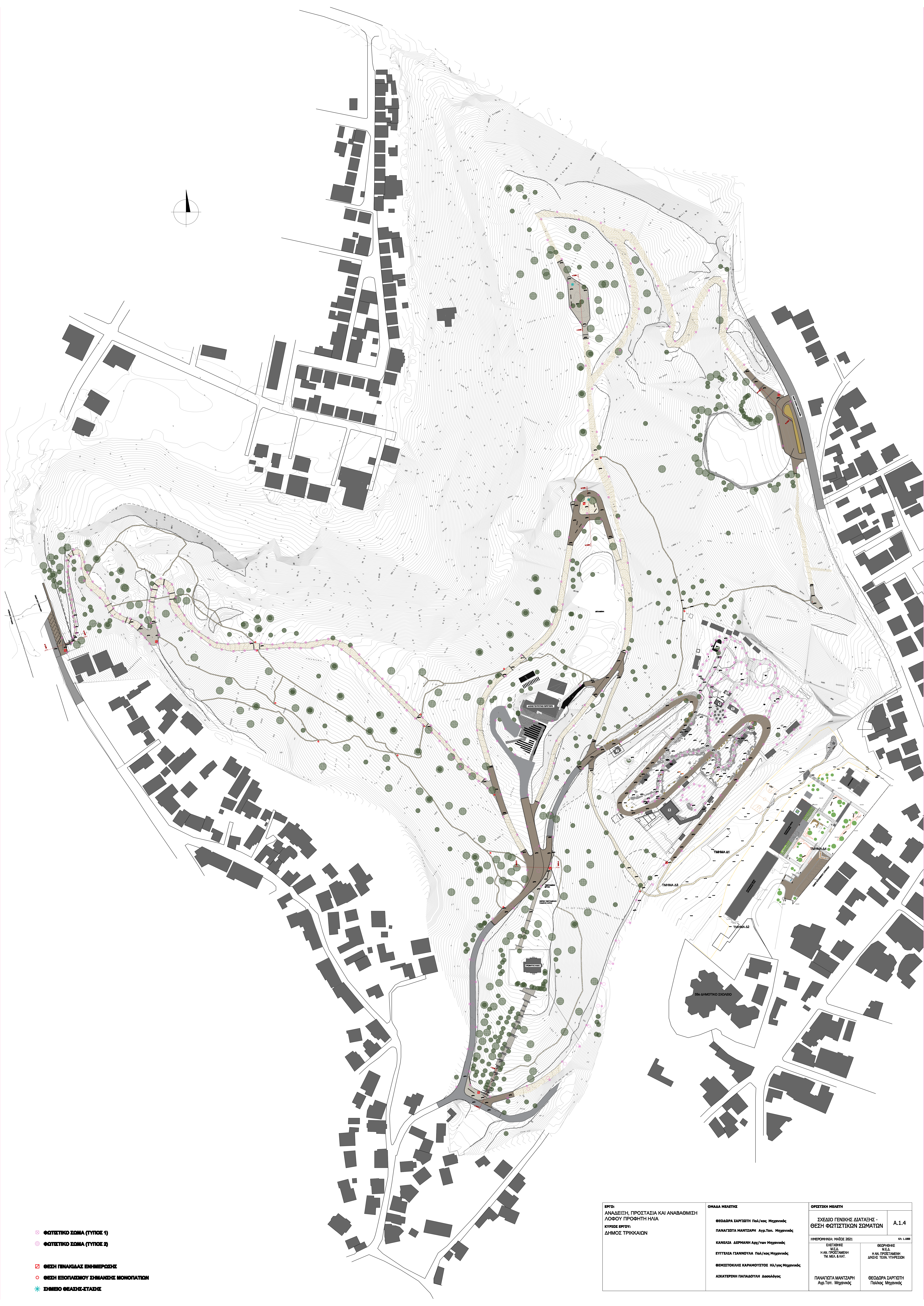

- ΦΩΤΙΣΤΙΚΟ ΣΩΜΑ (ΤΥΠΟΣ 1)
- ΦΩΤΙΣΤΙΚΟ ΣΩΜΑ (ΤΥΠΟΣ 2)
- ΘΕΣΗ ΠΛΗΚΙΔΑΣ ΕΝΗΜΕΡΩΣΗΣ
- ΘΕΣΗ ΕΞΟΠΛΙΣΜΟΥ ΣΗΜΑΝΣΗΣ ΜΟΝΟΠΑΤΙΩΝ
- ΣΗΜΕΙΟ ΘΕΑΣΗΣ-ΣΤΑΣΗΣ

ΕΡΓΟ: ΑΝΑΔΕΙΞΗ, ΠΡΟΣΤΑΣΙΑ ΚΑΙ ΑΝΑΒΑΘΜΙΣΗ ΛΟΦΟΥ ΠΡΟΦΗΤΗ ΗΛΙΑ ΚΥΡΙΟΣ ΕΡΓΟΣ: ΔΗΜΟΣ ΤΡΙΚΚΑΙΩΝ	ΟΜΑΔΑ ΜΕΛΕΤΗΣ	ΟΡΙΣΤΙΚΗ ΜΕΛΕΤΗ	
	ΘΕΟΔΩΡΑ ΣΑΡΓΩΤΗ Πολ/κος Μηχανικός ΠΑΝΑΓΙΩΤΑ ΜΑΝΤΖΑΡΗ Αρχ.Τοπ. Μηχανικός ΚΑΒΕΛΑ ΔΕΡΜΑΝΗ Αρχ/γυν Μηχανικός ΕΥΓΕΝΙΑ ΓΙΑΝΝΟΥΛΑ Πολ/κος Μηχανικός ΘΕΩΣΤΟΚΛΗΣ ΚΑΡΑΜΟΥΣΤΟΣ Ηλ/κος Μηχανικός ΑΙΚΑΤΕΡΙΝΗ ΠΑΠΑΔΟΥΛΗ Δασολόγος	ΣΧΕΔΙΟ ΓΕΝΙΚΗΣ ΔΙΑΤΑΞΗΣ - ΘΕΣΗ ΦΩΤΙΣΤΙΚΩΝ ΣΩΜΑΤΩΝ <	

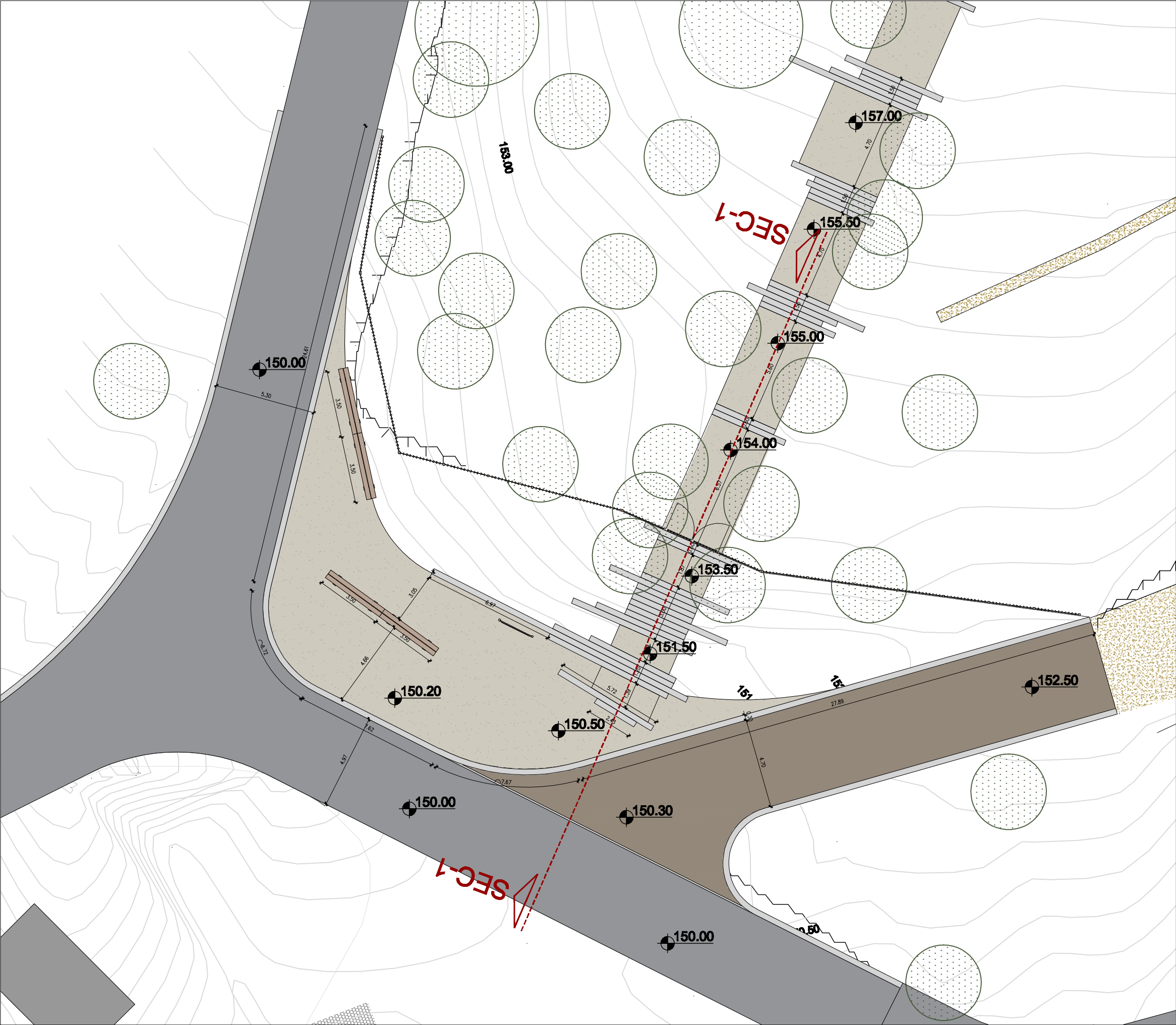

- ΦΥΣΙΚΗ ΧΩΜΑΤΙΝΗ ΕΠΙΦΑΝΕΙΑ
- ΣΤΑΘΕΡΟΠΟΙΗΜΕΝΟ ΚΕΡΑΜΙΚΟ ΔΑΠΕΔΟ
- ΥΦΙΣΤΑΜΕΝΗ ΑΣΦΑΛΤΙΝΗ ΟΔΟΣ
- ΑΡΧΙΤΕΚΤΟΝΙΚΟ ΣΚΥΡΟΔΕΜΑ, ΑΔΡΗΣ ΕΠΙΦΑΝΕΙΑΣ

ΕΡΓΟ:
ΑΝΑΔΕΙΞΗ, ΠΡΟΣΤΑΣΙΑ ΚΑΙ ΑΝΑΒΑΘΜΙΣΗ
ΛΟΦΟΥ ΠΡΟΦΗΤΗ ΗΛΙΑ
ΚΥΡΙΟΣ ΕΡΓΟΥ:
ΔΗΜΟΣ ΤΡΙΚΚΑΙΩΝ

ΟΜΑΔΑ ΜΕΛΕΤΗΣ

- ΘΕΟΔΩΡΑ ΣΑΡΓΙΩΤΗ** Πολ/κος Μηχανικός
- ΠΑΝΑΓΙΩΤΑ ΜΑΝΤΖΑΡΗ** Αγρ.Τοπ. Μηχανικός
- ΚΑΝΕΛΙΑ ΔΕΡΜΑΝΗ** Αρχ/των Μηχανικός
- ΕΥΓΕΛΙΑ ΓΙΑΝΝΟΥΛΑ** Πολ/κος Μηχανικός
- ΘΕΜΙΣΤΟΚΛΗΣ ΚΑΡΑΜΟΥΣΤΟΣ** Ηλ/γος Μηχανικός
- ΑΙΚΑΤΕΡΙΝΗ ΠΑΠΑΔΟΥΛΗ** Δασολόγος

ΟΡΙΣΤΙΚΗ ΜΕΛΕΤΗ

ΣΧΕΔΙΟ ΔΙΑΜΟΡΦΩΣΗΣ
ΝΟΤΙΑΣ ΕΙΣΟΔΟΥ (Α)

A.2.1

ΗΜΕΡΟΜΗΝΙΑ: ΜΑΪΟΣ 2021

ΕΛΕΓΧΘΗΚΕ Μ.Ε.Δ. Η ΑΝ. ΠΡΟΪΣΤΑΜΕΝΗ ΤΜ. ΜΕΛ. & ΚΑΤ.	ΘΕΩΡΗΘΗΚΕ ΚΑ: 1.200 Μ.Ε.Δ. Η ΑΝ. ΠΡΟΪΣΤΑΜΕΝΗ Δ/ΝΣΗΣ ΤΕΧΝ. ΥΠΗΡΕΣΙΩΝ
ΠΑΝΑΓΙΩΤΑ ΜΑΝΤΖΑΡΗ Αγρ.Τοπ. Μηχανικός	ΘΕΟΔΩΡΑ ΣΑΡΓΙΩΤΗ Πολ/κος Μηχανικός

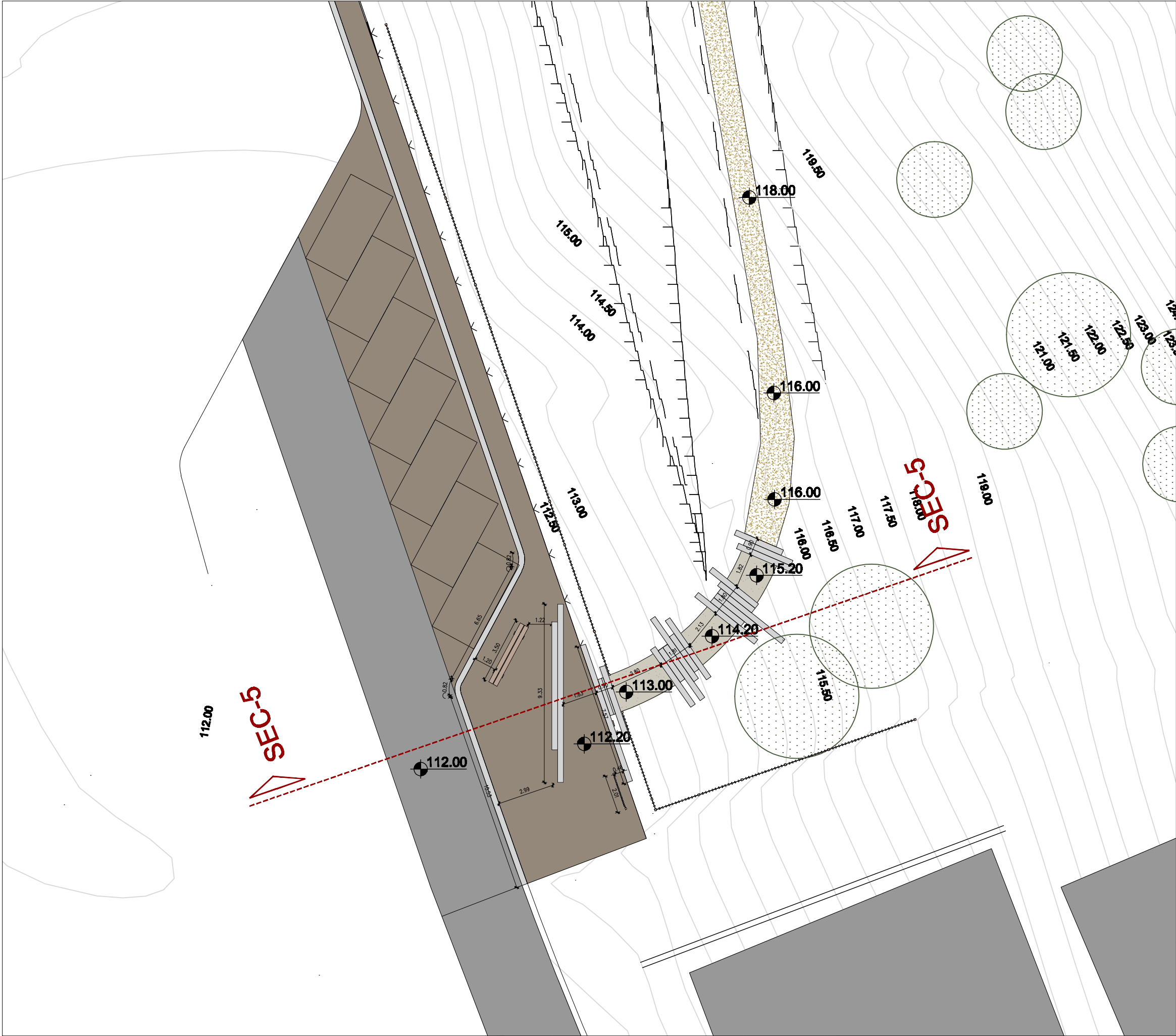

- ΦΥΣΙΚΗ ΧΩΜΑΤΙΝΗ ΕΠΙΦΑΝΕΙΑ
- ΣΤΑΘΕΡΟΠΟΙΗΜΕΝΟ ΚΕΡΑΜΙΚΟ ΔΑΠΕΔΟ
- ΥΦΙΣΤΑΜΕΝΗ ΑΣΦΑΛΤΙΝΗ ΟΔΟΣ
- ΑΡΧΙΤΕΚΤΟΝΙΚΟ ΣΚΥΡΟΔΕΜΑ, ΑΔΡΗΣ ΕΠΙΦΑΝΕΙΑΣ

ΕΡΓΟ:
ΑΝΑΔΕΙΞΗ, ΠΡΟΣΤΑΣΙΑ ΚΑΙ ΑΝΑΒΑΘΜΙΣΗ
ΛΟΦΟΥ ΠΡΟΦΗΤΗ ΗΛΙΑ

ΚΥΡΙΟΣ ΕΡΓΟΥ:
ΔΗΜΟΣ ΤΡΙΚΚΑΙΩΝ

ΟΜΑΔΑ ΜΕΛΕΤΗΣ

- ΘΕΟΔΩΡΑ ΣΑΡΓΙΩΤΗ** Πολ/κος Μηχανικός
- ΠΑΝΑΓΙΩΤΑ ΜΑΝΤΖΑΡΗ** Αγρ.Τοπ. Μηχανικός
- ΚΑΝΕΛΙΑ ΔΕΡΜΑΝΗ** Αρχ/των Μηχανικός
- ΕΥΓΕΛΙΑ ΓΙΑΝΝΟΥΛΑ** Πολ/κος Μηχανικός
- ΘΕΜΙΣΤΟΚΛΗΣ ΚΑΡΑΜΟΥΣΤΟΣ** Ηλ/γος Μηχανικός
- ΔΙΣΚΑΤΕΡΙΝΗ ΠΑΠΑΔΟΥΛΗ** Δασολόγος

ΟΡΙΣΤΙΚΗ ΜΕΛΕΤΗ

ΣΧΕΔΙΟ ΔΙΑΜΟΡΦΩΣΗΣ
ΔΥΤΙΚΗΣ ΕΙΣΟΔΟΥ (Β)

A.2.2

ΗΜΕΡΟΜΗΝΙΑ: ΜΑΪΟΣ 2021

ΚΛ: 1.200

ΕΛΕΓΧΘΗΚΕ
Μ.Ε.Δ.
Η ΑΝ. ΠΡΟΪΣΤΑΜΕΝΗ
ΤΜ. ΜΕΛ. & ΚΑΤ.

ΘΕΩΡΗΘΗΚΕ
Μ.Ε.Δ.
Η ΑΝ. ΠΡΟΪΣΤΑΜΕΝΗ
Δ/ΝΣΗΣ ΤΕΧΝ. ΥΠΗΡΕΣΙΩΝ

ΠΑΝΑΓΙΩΤΑ ΜΑΝΤΖΑΡΗ
Αγρ.Τοπ. Μηχανικός

ΘΕΟΔΩΡΑ ΣΑΡΓΙΩΤΗ
Πολ/κος Μηχανικός

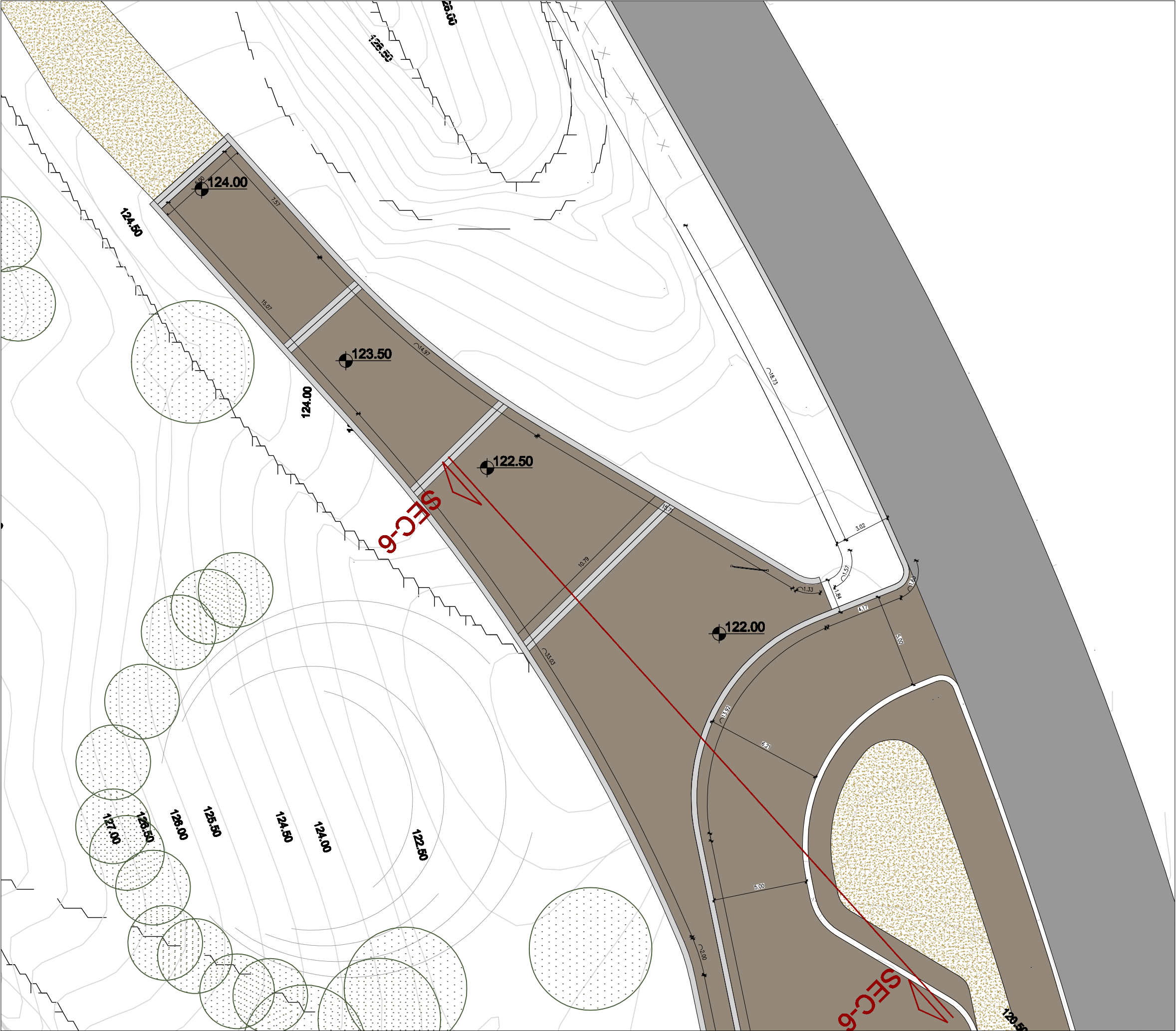

- ΦΥΣΙΚΗ ΧΩΜΑΤΙΝΗ ΕΠΙΦΑΝΕΙΑ
- ΣΤΑΘΕΡΟΠΟΙΗΜΕΝΟ ΚΕΡΑΜΙΚΟ ΔΑΠΕΔΟ
- ΥΦΙΣΤΑΜΕΝΗ ΑΣΦΑΛΤΙΝΗ ΟΔΟΣ
- ΑΡΧΙΤΕΚΤΟΝΙΚΟ ΣΚΥΡΟΔΕΜΑ ΑΔΡΗΣ ΕΠΙΦΑΝΕΙΑΣ

ΕΡΓΟ: ΑΝΑΔΕΙΞΗ, ΠΡΟΣΤΑΣΙΑ ΚΑΙ ΑΝΑΒΑΘΜΙΣΗ ΛΟΦΟΥ ΠΡΟΦΗΤΗ ΗΛΙΑ ΚΥΡΙΟΣ ΕΡΓΟΥ: ΔΗΜΟΣ ΤΡΙΚΚΑΙΩΝ	
ΟΜΑΔΑ ΜΕΛΕΤΗΣ ΘΕΟΔΩΡΑ ΣΑΡΓΙΩΤΗ Πολ/κος Μηχανικός ΠΑΝΑΓΙΩΤΑ ΜΑΝΤΖΑΡΗ Αγρ.Τοπ. Μηχανικός ΚΑΝΕΛΙΑ ΔΕΡΜΑΝΗ Αρχ/των Μηχανικός ΕΥΓΕΛΙΑ ΓΙΑΝΝΟΥΛΑ Πολ/κος Μηχανικός ΘΕΜΙΣΤΟΚΛΗΣ ΚΑΡΑΜΟΥΣΤΟΣ ΗΛ/γος Μηχανικός ΑΙΚΑΤΕΡΙΝΗ ΠΑΠΑΔΟΥΛΗ Δασολόγος	
ΟΡΙΣΤΙΚΗ ΜΕΛΕΤΗ	
ΣΧΕΔΙΟ ΔΙΑΜΟΡΦΩΣΗΣ ΑΝΑΤΟΛΙΚΗΣ ΕΙΣΟΔΟΥ (Γ)	A.2.3
ΗΜΕΡΟΜΗΝΙΑ: ΜΑΪΟΣ 2021 ΚΛ: 1.200	
ΕΛΕΓΧΘΗΚΕ Μ.Ε.Δ. Η ΑΝ. ΠΡΟΪΣΤΑΜΕΝΗ ΤΜ. ΜΕΛ. & ΚΑΤ.	ΘΕΩΡΗΘΗΚΕ Μ.Ε.Δ. Η ΑΝ. ΠΡΟΪΣΤΑΜΕΝΗ Δ/ΝΣΗΣ ΤΕΧΝ. ΥΠΗΡΕΣΙΩΝ
ΠΑΝΑΓΙΩΤΑ ΜΑΝΤΖΑΡΗ Αγρ.Τοπ. Μηχανικός	ΘΕΟΔΩΡΑ ΣΑΡΓΙΩΤΗ Πολ/κος Μηχανικός

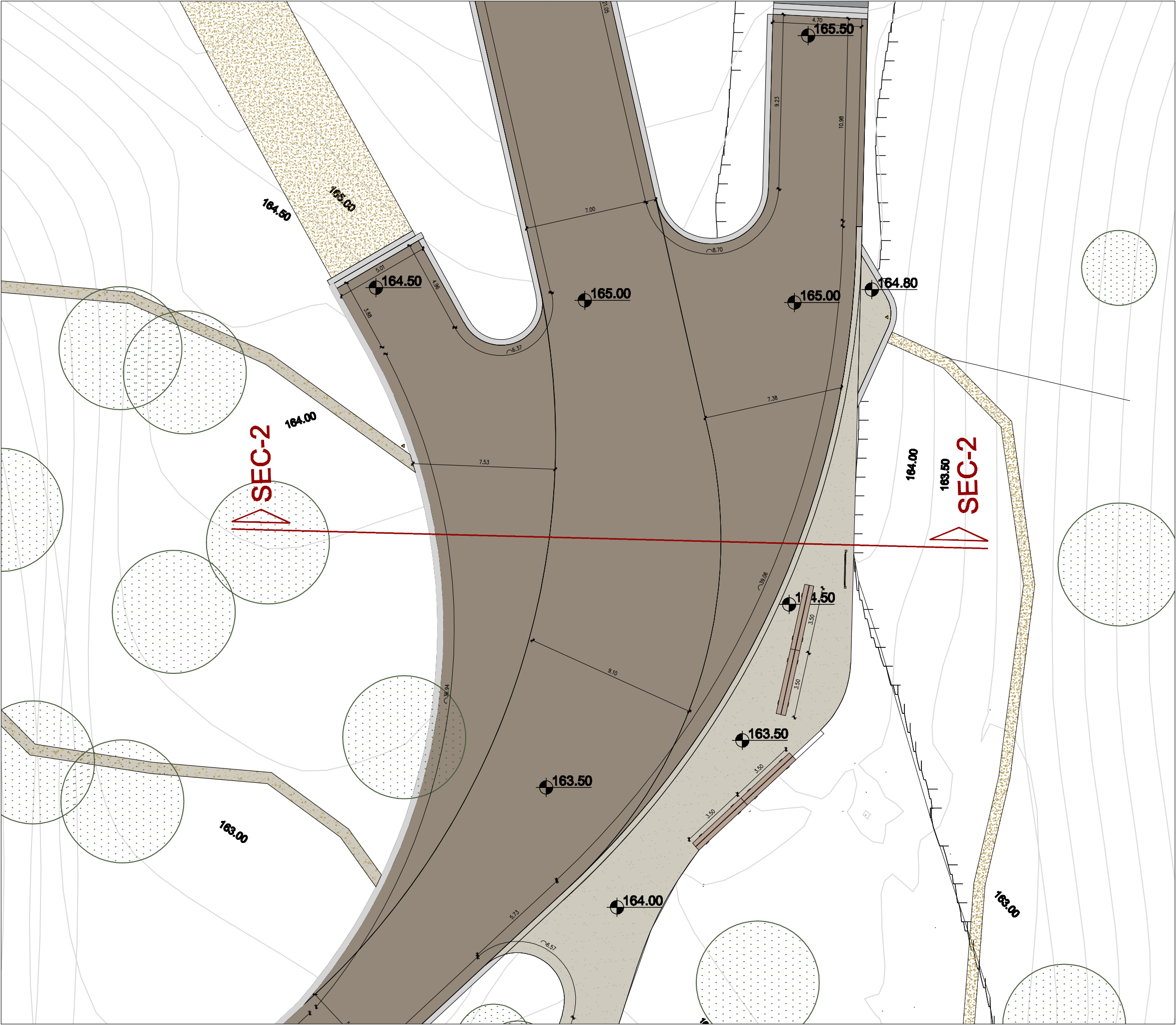

- ΦΥΣΙΚΗ ΧΩΜΑΤΙΝΗ ΕΠΙΦΑΝΕΙΑ
- ΣΤΑΘΕΡΟΠΟΙΗΜΕΝΟ ΚΕΡΑΜΙΚΟ ΔΑΠΕΔΟ
- ΥΦΙΣΤΑΜΕΝΗ ΑΣΦΑΛΤΙΝΗ ΟΔΟΣ
- ΑΡΧΙΤΕΚΤΟΝΙΚΟ ΣΚΥΡΟΔΕΜΑ, ΑΔΡΗΣ ΕΠΙΦΑΝΕΙΑΣ

ΕΡΓΟ:
ΑΝΑΔΕΙΞΗ, ΠΡΟΣΤΑΣΙΑ ΚΑΙ ΑΝΑΒΑΘΜΙΣΗ
ΛΟΦΟΥ ΠΡΟΦΗΤΗ ΗΛΙΑ

ΚΥΡΙΟΣ ΕΡΓΟΥ:
ΔΗΜΟΣ ΤΡΙΚΚΑΙΩΝ

ΟΜΑΔΑ ΜΕΛΕΤΗΣ

- ΘΕΟΔΩΡΑ ΣΑΡΓΙΩΤΗ Πολ./κος Μηχανικός
- ΠΑΝΑΓΙΩΤΑ ΜΑΝΤΖΑΡΗ Αγρ.Τοπ. Μηχανικός
- ΚΑΝΕΛΙΑ ΔΕΡΜΑΝΗ Αρχ/των Μηχανικός
- ΕΥΓΕΛΙΑ ΓΙΑΝΝΟΥΛΑ Πολ./κος Μηχανικός
- ΘΕΜΙΣΤΟΚΛΗΣ ΚΑΡΑΜΟΥΣΤΟΣ Ηλ./γος Μηχανικός
- ΑΙΚΑΤΕΡΙΝΗ ΠΑΠΑΔΟΥΛΗ Δασολόγος

ΟΡΙΣΤΙΚΗ ΜΕΛΕΤΗ

ΣΧΕΔΙΟ ΔΙΑΜΟΡΦΩΣΗΣ
ΚΕΝΤΡΙΚΗΣ ΔΙΑΣΤΑΥΡΩΣΗΣ

A.2.4

ΗΜΕΡΟΜΗΝΙΑ: ΜΑΪΟΣ 2021

ΚΛ: 1.200

ΕΛΕΓΧΘΗΚΕ
Μ.Ε.Δ.
Η ΑΝ. ΠΡΟΪΣΤΑΜΕΝΗ
ΤΜ. ΜΕΛ. & ΚΑΤ.

ΘΕΩΡΗΘΗΚΕ
Μ.Ε.Δ.
Η ΑΝ. ΠΡΟΪΣΤΑΜΕΝΗ
Δ/ΝΣΗΣ ΤΕΧΝ. ΥΠΗΡΕΣΙΩΝ

ΠΑΝΑΓΙΩΤΑ ΜΑΝΤΖΑΡΗ
Αγρ.Τοπ. Μηχανικός

ΘΕΟΔΩΡΑ ΣΑΡΓΙΩΤΗ
Πολ./κος Μηχανικός

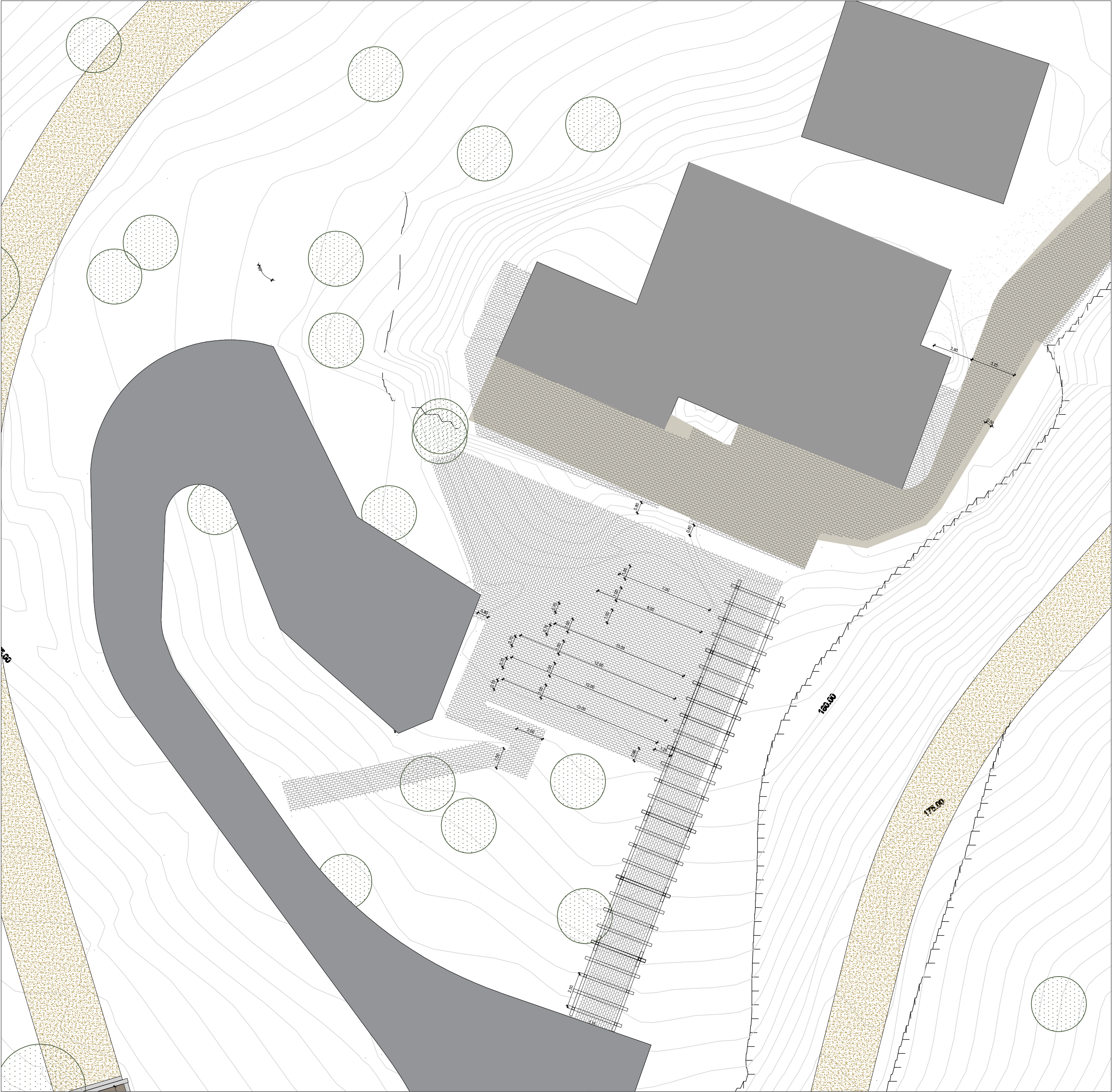

- ΦΥΣΙΚΗ ΧΩΜΑΤΙΝΗ ΕΠΙΦΑΝΕΙΑ
- ΣΤΑΘΕΡΟΠΟΙΗΜΕΝΟ ΚΕΡΑΜΙΚΟ ΔΑΠΕΔΟ
- ΥΦΙΣΤΑΜΕΝΗ ΑΣΦΑΛΤΙΝΗ ΟΔΟΣ
- ΑΡΧΙΤΕΚΤΟΝΙΚΟ ΣΚΥΡΟΔΕΜΑ, ΑΔΡΗΣ ΕΠΙΦΑΝΕΙΑΣ

ΕΡΓΟ:
ΑΝΑΔΕΙΞΗ, ΠΡΟΣΤΑΣΙΑ ΚΑΙ ΑΝΑΒΑΘΜΙΣΗ
ΛΟΦΟΥ ΠΡΟΦΗΤΗ ΗΛΙΑ
ΚΥΡΙΟΣ ΕΡΓΟΥ:
ΔΗΜΟΣ ΤΡΙΚΚΑΙΩΝ

- ΟΜΑΔΑ ΜΕΛΕΤΗΣ**
- ΘΕΟΔΩΡΑ ΣΑΡΓΙΩΤΗ Πολ./κος Μηχανικός
 - ΠΑΝΑΓΙΩΤΑ ΜΑΝΤΖΑΡΗ Αγρ.Τοπ. Μηχανικός
 - ΚΑΝΕΛΙΑ ΔΕΡΜΑΝΗ Αρχ/των Μηχανικός
 - ΕΥΓΕΛΙΑ ΓΙΑΝΝΟΥΛΑ Πολ./κος Μηχανικός
 - ΘΕΜΙΣΤΟΚΛΗΣ ΚΑΡΑΜΟΥΣΤΟΣ ΗΛ/γος Μηχανικός
 - ΑΣΚΑΤΕΡΙΝΗ ΠΑΠΑΔΟΥΛΗ Δασολόγος

ΟΡΙΣΤΙΚΗ ΜΕΛΕΤΗ

ΣΧΕΔΙΟ ΔΙΑΜΟΡΦΩΣΗΣ ΥΠΑΙΘΡΙΟΥ ΧΩΡΟΥ ΔΑΣΙΚΟΥ ΤΟΥΡΙΣΤΙΚΟΥ ΠΕΡΙΠΤΕΡΟΥ	A.2.5
---	-------

ΗΜΕΡΟΜΗΝΙΑ: ΜΑΪΟΣ 2021 ΚΑ: 1.200

ΕΛΕΓΧΘΗΚΕ Μ.Ε.Δ. Η ΑΝ. ΠΡΟΪΣΤΑΜΕΝΗ ΤΜ. ΜΕΛ. & ΚΑΤ.	ΘΕΩΡΗΘΗΚΕ Μ.Ε.Δ. Η ΑΝ. ΠΡΟΪΣΤΑΜΕΝΗ Δ/ΝΣΗΣ ΤΕΧΝ. ΥΠΗΡΕΣΙΩΝ
ΠΑΝΑΓΙΩΤΑ ΜΑΝΤΖΑΡΗ Αγρ.Τοπ. Μηχανικός	ΘΕΟΔΩΡΑ ΣΑΡΓΙΩΤΗ Πολ./κος Μηχανικός

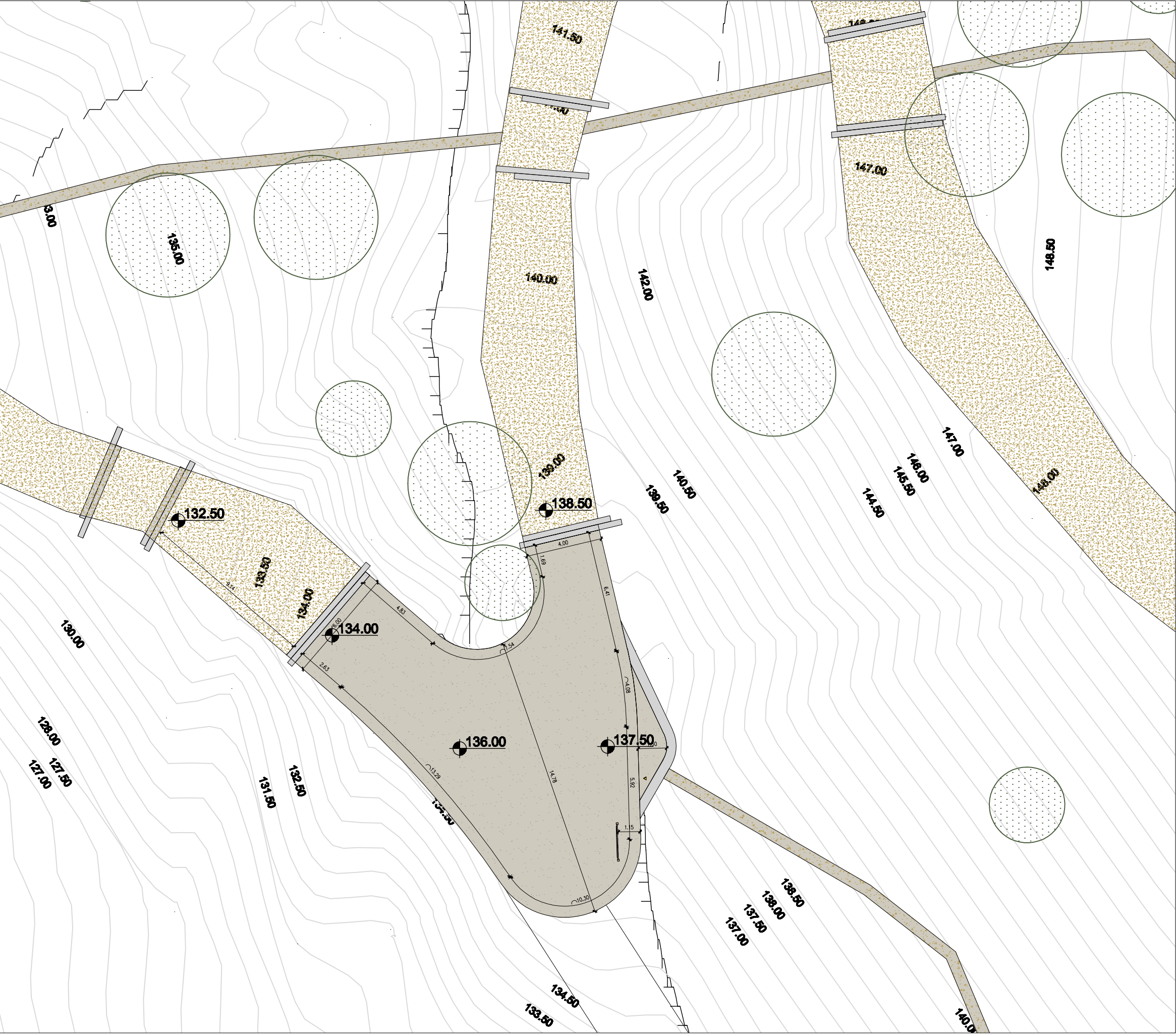

- ΦΥΣΙΚΗ ΧΩΜΑΤΙΝΗ ΕΠΙΦΑΝΕΙΑ
- ΣΤΑΘΕΡΟΠΟΙΗΜΕΝΟ ΚΕΡΑΜΙΚΟ ΔΑΠΕΔΟ
- ΥΦΙΣΤΑΜΕΝΗ ΑΣΦΑΛΤΙΝΗ ΟΔΟΣ
- ΑΡΧΙΤΕΚΤΟΝΙΚΟ ΣΚΥΡΟΔΕΜΑ, ΑΔΡΗΣ ΕΠΙΦΑΝΕΙΑΣ

ΕΡΓΟ:
ΑΝΑΔΕΙΞΗ, ΠΡΟΣΤΑΣΙΑ ΚΑΙ ΑΝΑΒΑΘΜΙΣΗ
ΛΟΦΟΥ ΠΡΟΦΗΤΗ ΗΛΙΑ
ΚΥΡΙΟΣ ΕΡΓΟΥ:
ΔΗΜΟΣ ΤΡΙΚΚΑΙΩΝ

- ΟΜΑΔΑ ΜΕΛΕΤΗΣ**
- ΘΕΟΔΩΡΑ ΣΑΡΓΙΩΤΗ** Πολ./κος Μηχανικός
 - ΠΑΝΑΓΙΩΤΑ ΜΑΝΤΖΑΡΗ** Αγρ.Τοπ. Μηχανικός
 - ΚΑΝΕΛΙΑ ΔΕΡΜΑΝΗ** Αρχ/των Μηχανικός
 - ΕΥΓΕΛΙΑ ΓΙΑΝΝΟΥΛΑ** Πολ./κος Μηχανικός
 - ΘΕΜΙΣΤΟΚΛΗΣ ΚΑΡΑΜΟΥΣΤΟΣ** ΗΛ/γος Μηχανικός
 - ΑΙΚΑΤΕΡΙΝΗ ΠΑΠΑΔΟΥΛΗ** Δασολόγος

ΟΡΙΣΤΙΚΗ ΜΕΛΕΤΗ

ΣΗΜΕΙΟ ΘΕΑΣΗΣ (Η)	A.3.1
--------------------------	--------------

ΗΜΕΡΟΜΗΝΙΑ: ΜΑΪΟΣ 2021		ΚΛ: 1.200
ΕΛΕΓΧΘΗΚΕ Μ.Ε.Δ. Η ΑΝ. ΠΡΟΪΣΤΑΜΕΝΗ ΤΜ. ΜΕΛ. & ΚΑΤ.	ΘΕΩΡΗΘΗΚΕ Μ.Ε.Δ. Η ΑΝ. ΠΡΟΪΣΤΑΜΕΝΗ Δ/ΝΣΗΣ ΤΕΧΝ. ΥΠΗΡΕΣΙΩΝ	
ΠΑΝΑΓΙΩΤΑ ΜΑΝΤΖΑΡΗ Αγρ.Τοπ. Μηχανικός	ΘΕΟΔΩΡΑ ΣΑΡΓΙΩΤΗ Πολ./κος Μηχανικός	

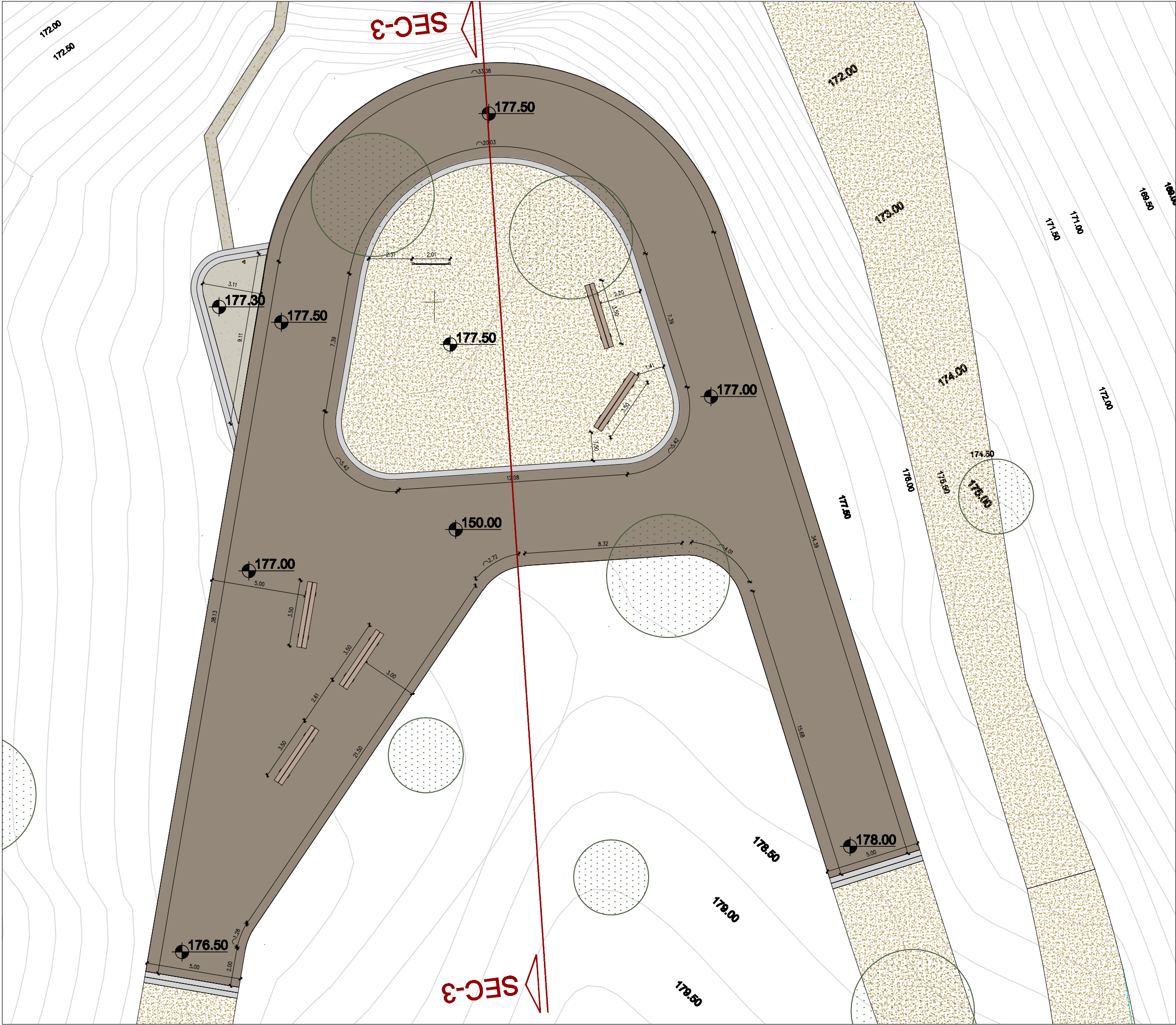

- ΦΥΣΙΚΗ ΧΩΜΑΤΙΝΗ ΕΠΙΦΑΝΕΙΑ
- ΣΤΑΘΕΡΟΠΟΙΗΜΕΝΟ ΚΕΡΑΜΙΚΟ ΔΑΠΕΔΟ
- ΥΦΙΣΤΑΜΕΝΗ ΑΣΦΑΛΤΙΝΗ ΟΔΟΣ
- ΑΡΧΙΤΕΚΤΟΝΙΚΟ ΣΚΥΡΟΔΕΜΑ, ΑΔΡΗΣ ΕΠΙΦΑΝΕΙΑΣ

ΕΡΓΟ:
ΑΝΑΔΕΙΞΗ, ΠΡΟΣΤΑΣΙΑ ΚΑΙ ΑΝΑΒΑΘΜΙΣΗ
ΛΟΦΟΥ ΠΡΟΦΗΤΗ ΗΛΙΑ
ΚΥΡΙΟΣ ΕΡΓΟΥ:
ΔΗΜΟΣ ΤΡΙΚΚΑΙΩΝ

- ΟΜΑΔΑ ΜΕΛΕΤΗΣ**
- ΘΕΟΔΩΡΑ ΣΑΡΓΙΩΤΗ** Πολ/κος Μηχανικός
 - ΠΑΝΑΓΙΩΤΑ ΜΑΝΤΖΑΡΗ** Αγρ.Τοπ. Μηχανικός
 - ΚΑΝΕΛΙΑ ΔΕΡΜΑΝΗ** Αρχ/των Μηχανικός
 - ΕΥΓΕΛΙΑ ΓΙΑΝΝΟΥΛΑ** Πολ/κος Μηχανικός
 - ΘΕΜΙΣΤΟΚΛΗΣ ΚΑΡΑΜΟΥΣΤΟΣ** ΗΛ/γος Μηχανικός
 - ΑΙΚΑΤΕΡΙΝΗ ΠΑΠΑΔΟΥΛΗ** Δασολόγος

ΟΡΙΣΤΙΚΗ ΜΕΛΕΤΗ	
ΣΗΜΕΙΟ ΘΕΑΣΗΣ (ΣΤ)	A.3.2
ΗΜΕΡΟΜΗΝΙΑ: ΜΑΪΟΣ 2021 ΚΛ: 1.200	
ΕΛΕΓΧΘΗΚΕ Μ.Ε.Δ. Η ΑΝ. ΠΡΟΪΣΤΑΜΕΝΗ ΤΜ. ΜΕΛ. & ΚΑΤ.	ΘΕΩΡΗΘΗΚΕ Μ.Ε.Δ. Η ΑΝ. ΠΡΟΪΣΤΑΜΕΝΗ Δ/ΝΣΗΣ ΤΕΧΝ. ΥΠΗΡΕΣΙΩΝ
ΠΑΝΑΓΙΩΤΑ ΜΑΝΤΖΑΡΗ Αγρ.Τοπ. Μηχανικός	ΘΕΟΔΩΡΑ ΣΑΡΓΙΩΤΗ Πολ/κος Μηχανικός

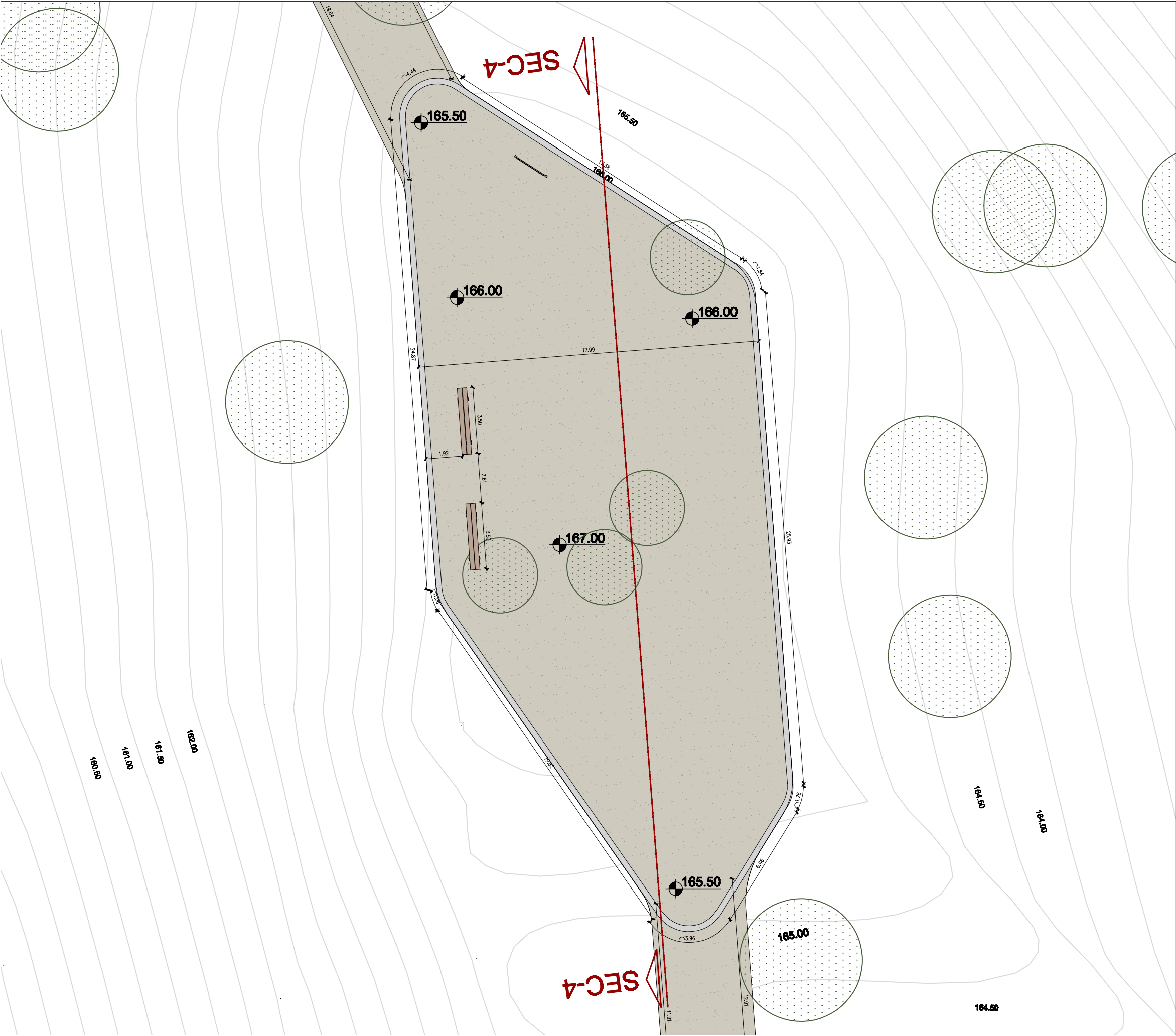

- ΦΥΣΙΚΗ ΧΩΜΑΤΙΝΗ ΕΠΙΦΑΝΕΙΑ
- ΣΤΑΘΕΡΟΠΟΙΗΜΕΝΟ ΚΕΡΑΜΙΚΟ ΔΑΠΕΔΟ
- ΥΦΙΣΤΑΜΕΝΗ ΑΣΦΑΛΤΙΝΗ ΟΔΟΣ
- ΑΡΧΙΤΕΚΤΟΝΙΚΟ ΣΚΥΡΟΔΕΜΑ, ΑΔΡΗΣ ΕΠΙΦΑΝΕΙΑΣ

ΕΡΓΟ:
ΑΝΑΔΕΙΞΗ, ΠΡΟΣΤΑΣΙΑ ΚΑΙ ΑΝΑΒΑΘΜΙΣΗ
ΛΟΦΟΥ ΠΡΟΦΗΤΗ ΗΛΙΑ

ΚΥΡΙΟΣ ΕΡΓΟΥ:
ΔΗΜΟΣ ΤΡΙΚΚΑΙΩΝ

ΟΜΑΔΑ ΜΕΛΕΤΗΣ

- ΘΕΟΔΩΡΑ ΣΑΡΓΙΩΤΗ Πολ/κος Μηχανικός
- ΠΑΝΑΓΙΩΤΑ ΜΑΝΤΖΑΡΗ Αγρ.Τοπ. Μηχανικός
- ΚΑΝΕΛΙΑ ΔΕΡΜΑΝΗ Αρχ/των Μηχανικός
- ΕΥΤΥΛΙΑ ΓΙΑΝΝΟΥΛΑ Πολ/κος Μηχανικός
- ΘΕΜΙΣΤΟΚΛΗΣ ΚΑΡΑΜΟΥΣΤΟΣ Ηλ/γος Μηχανικός
- ΑΙΣΚΑΤΕΡΙΝΗ ΠΑΠΑΔΟΥΛΗ Δασολόγος

ΟΡΙΣΤΙΚΗ ΜΕΛΕΤΗ

ΣΗΜΕΙΟ ΘΕΑΣΗΣ (Ζ)		A.3.3
ΗΜΕΡΟΜΗΝΙΑ: ΜΑΪΟΣ 2021		ΚΛ: 1.200
ΕΛΕΓΧΘΗΚΕ Μ.Ε.Δ. Η ΑΝ. ΠΡΟΪΣΤΑΜΕΝΗ ΤΜ. ΜΕΛ. & ΚΑΤ.	ΘΕΩΡΗΘΗΚΕ Μ.Ε.Δ. Η ΑΝ. ΠΡΟΪΣΤΑΜΕΝΗ Δ/ΝΣΗΣ ΤΕΧΝ. ΥΠΗΡΕΣΙΩΝ	
ΠΑΝΑΓΙΩΤΑ ΜΑΝΤΖΑΡΗ Αγρ.Τοπ. Μηχανικός	ΘΕΟΔΩΡΑ ΣΑΡΓΙΩΤΗ Πολ/κος Μηχανικός	

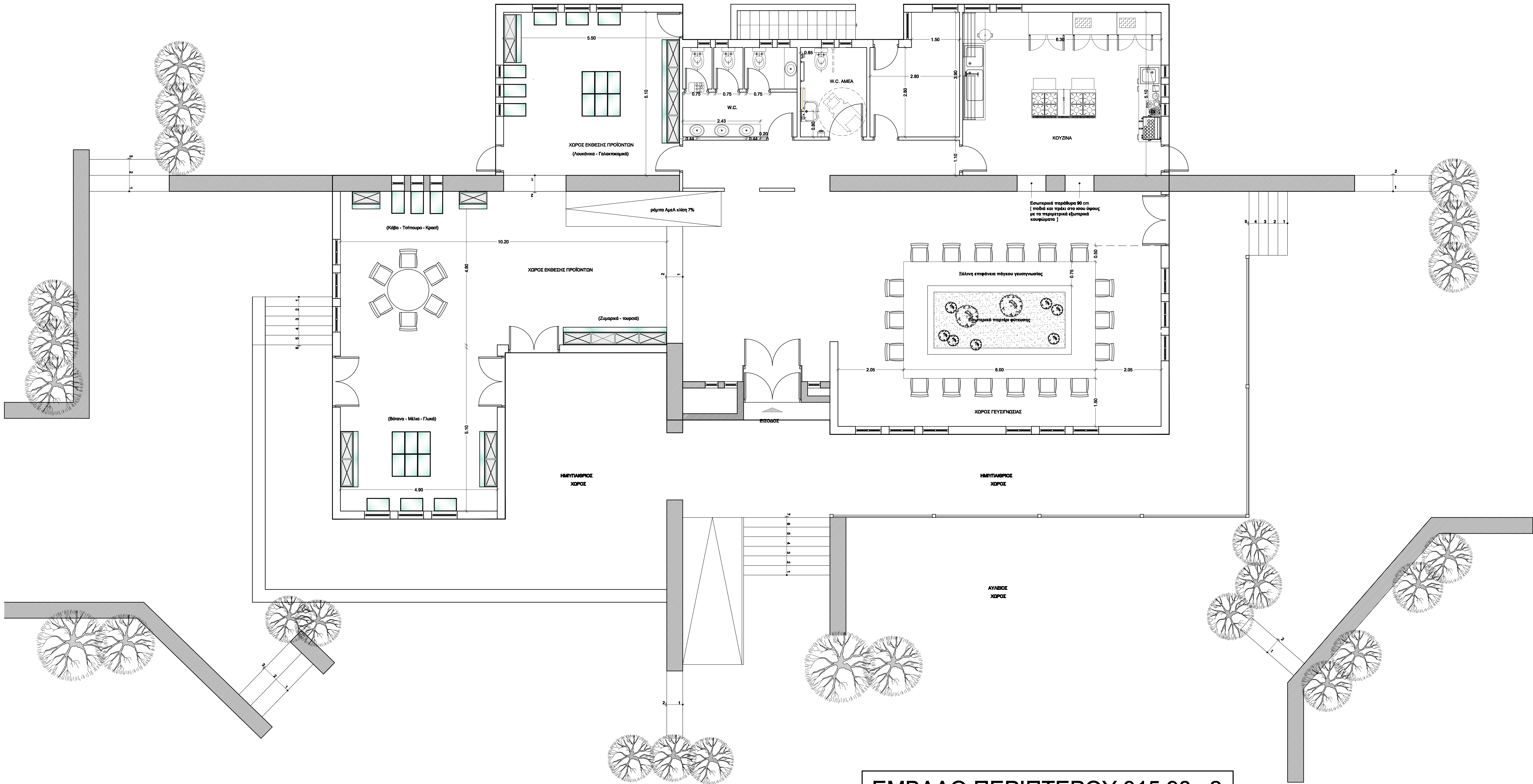

ΕΜΒΑΔΟ ΠΕΡΙΠΤΕΡΟΥ 315,98m2

ΕΡΓΟ:
ΑΝΑΔΕΙΞΗ, ΠΡΟΣΤΑΣΙΑ ΚΑΙ ΑΝΑΒΑΘΜΙΣΗ
ΛΟΦΟΥ ΠΡΟΦΗΤΗ ΗΛΙΑ
ΚΥΡΙΟΣ ΕΡΓΟΥ:
ΔΗΜΟΣ ΤΡΙΚΚΑΙΩΝ

ΟΜΑΔΑ ΜΕΛΕΤΗΣ

ΘΕΟΔΩΡΑ ΣΑΡΤΣΙΩΤΗ Πολ./κας Μηχανικός
ΠΑΝΑΓΙΩΤΑ ΜΑΝΤΖΑΡΗ Αρχ.Τοπ. Μηχανικός
ΚΑΝΕΛΑ ΔΕΡΜΑΝΗ Αρχ./γαν Μηχανικός
ΕΥΓΕΛΙΑ ΠΑΝΟΥΛΑ Πολ./κας Μηχανικός
ΘΕΩΣΤΟΚΛΗΣ ΚΑΡΑΜΟΥΣΤΟΣ Ηλ./γος Μηχανικός
ΑΙΚΑΤΕΡΙΝΗ ΠΑΠΑΔΟΥΛΗ Δασολόγος

ΟΡΙΣΤΙΚΗ ΜΕΛΕΤΗ

ΚΑΤΟΨΗ ΔΑΣΙΚΟΥ ΤΟΥΡΙΣΤΙΚΟΥ ΠΕΡΙΠΤΕΡΟΥ	A,4
---------------------------------------	-----

ΗΜΕΡΟΜΗΝΙΑ: ΜΑΪΟΣ 2021 ΚΛ: 1:50

ΕΛΕΓΧΕΙΝΤΕ Μ.Ε.Δ. Η ΑΝ. ΠΡΟΣΤΑΣΙΑ ΤΜ. ΜΕΛ. & ΚΑΤ.	ΘΕΩΡΟΥΝΤΕ Μ.Ε.Δ. Η ΑΝ. ΠΡΟΣΤΑΣΙΑ Δ/ΝΣΗ ΤΕΧΝ. ΥΠΗΡΕΣΙΩΝ
ΠΑΝΑΓΙΩΤΑ ΜΑΝΤΖΑΡΗ Αρχ.Τοπ. Μηχανικός	ΘΕΟΔΩΡΑ ΣΑΡΤΣΙΩΤΗ Πολ./κας Μηχανικός

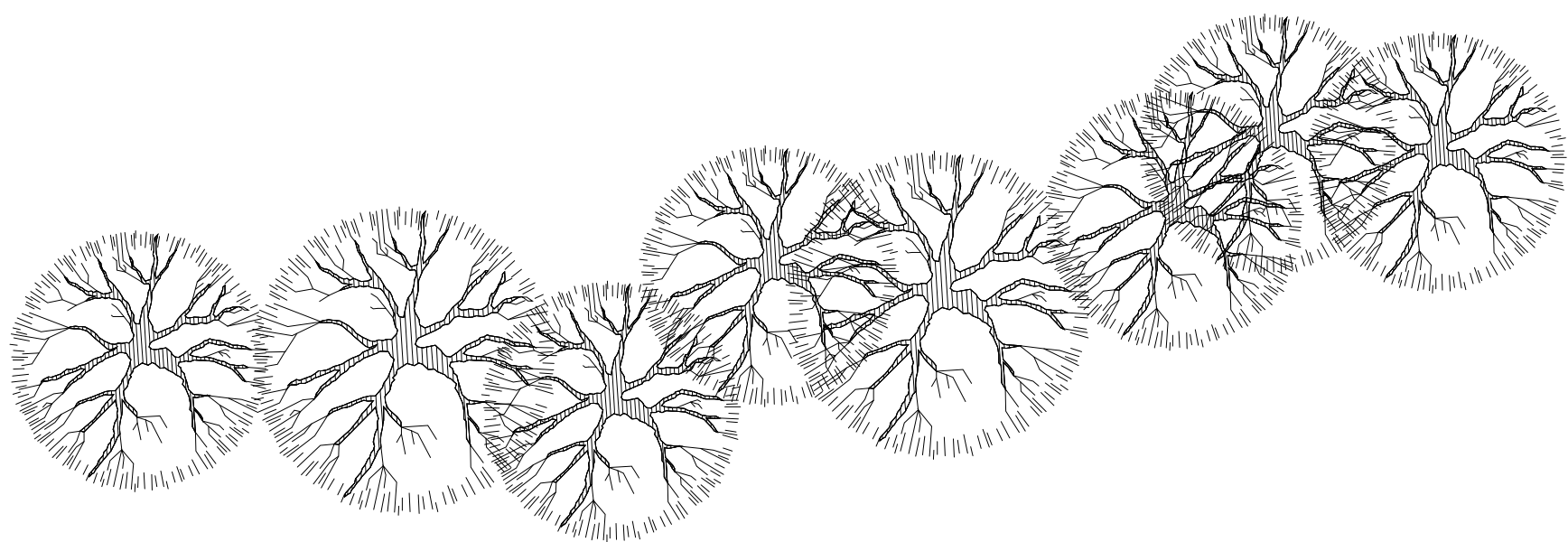
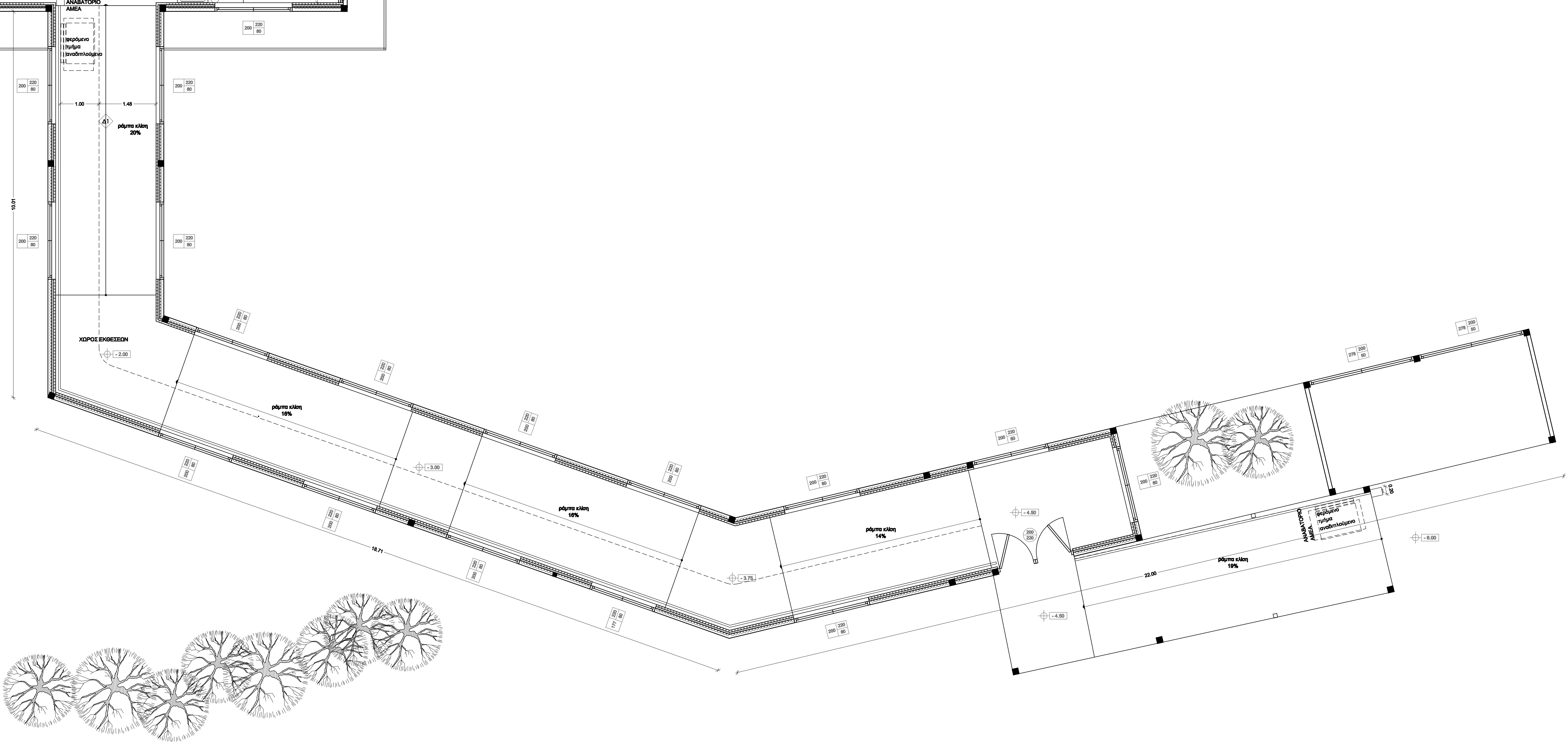
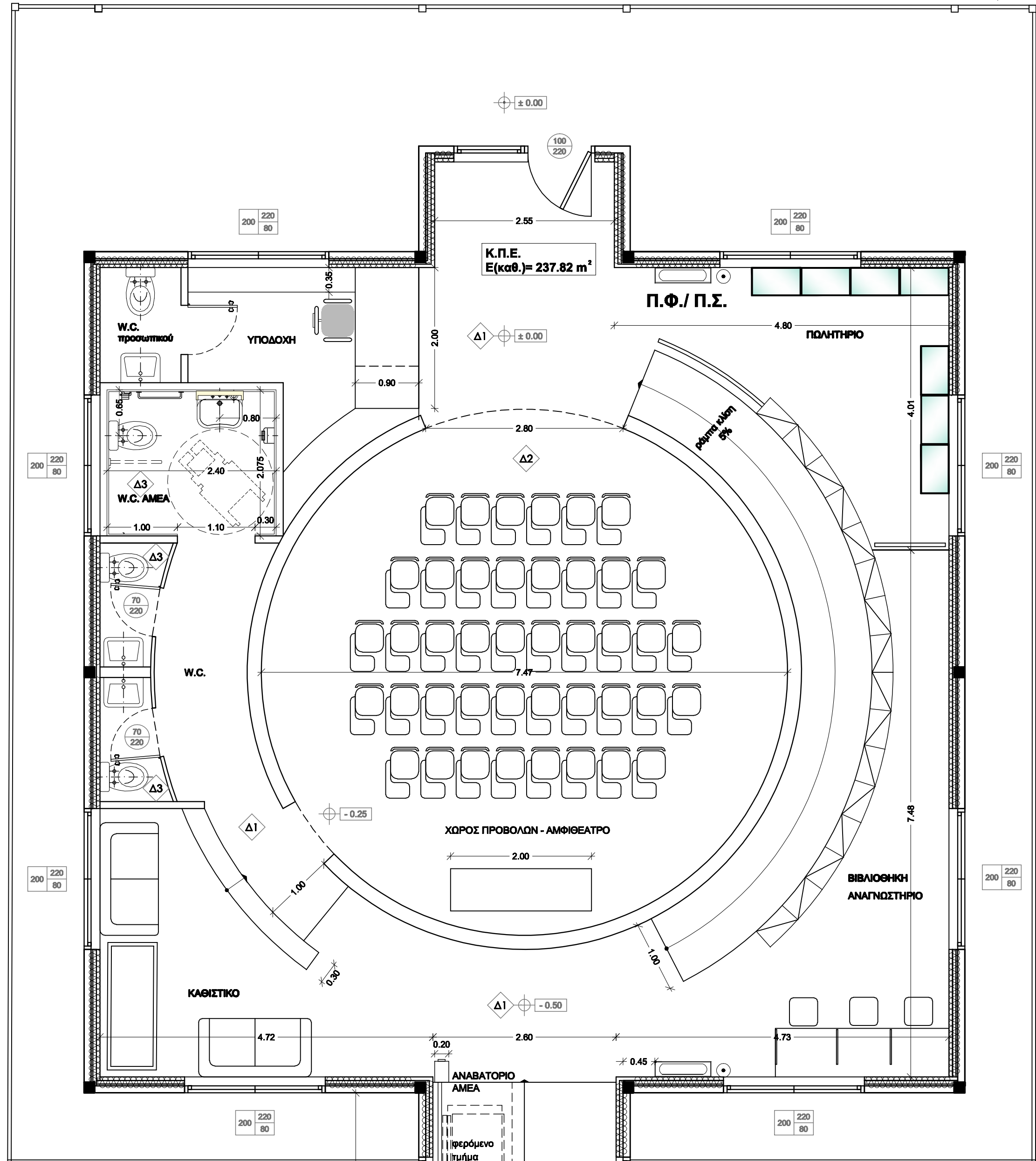

ΕΡΓΟ: ΑΝΑΔΕΙΞΗ, ΠΡΟΣΤΑΣΙΑ ΚΑΙ ΑΝΑΒΑΘΜΙΣΗ ΛΟΦΟΥ ΠΡΟΦΗΤΗ ΗΛΙΑ ΚΥΡΙΟΣ ΕΡΓΟΥ: ΔΗΜΟΣ ΤΡΙΚΚΑΙΩΝ	
ΟΜΑΔΑ ΜΕΛΕΤΗΣ ΘΕΟΔΩΡΑ ΣΑΡΓΙΩΤΗ Πολ./κας Μηχανικός ΠΑΝΑΓΙΩΤΑ ΜΑΝΤΖΑΡΗ Αρχ.Τομ. Μηχανικός ΚΑΝΕΛΑ ΔΕΡΜΑΝΗ Αρχ./των Μηχανικός ΕΥΤΥΛΙΑ ΓΑΛΗΝΟΥΛΑ Πολ./κας Μηχανικός ΘΕΩΣΤΟΚΛΗΣ ΚΑΡΑΜΟΥΣΤΟΣ Ηλ./γος Μηχανικός ΑΙΚΑΤΕΡΙΝΗ ΠΑΠΑΔΟΥΛΗ Δασολόγος	
ΟΡΙΣΤΙΚΗ ΜΕΛΕΤΗ ΚΑΤΟΧΗ ΝΕΟΥ ΚΤΙΡΙΟΥ ΠΕΡΙΒΑΛΛΟΝΤΙΚΗΣ ΕΚΠΑΙΔΕΥΣΗΣ	
ΗΜΕΡΟΜΗΝΙΑ: ΜΑΪΟΣ 2021	
ΕΛΕΓΧΘΗΚΕ Μ.Ε.Δ. Η ΑΝ. ΠΡΟΪΚΤΟΡΕΝΗ ΤΩΝ ΜΕΛ. & ΚΑΤ.	ΘΕΩΡΗΣΗΚΕ Μ.Ε.Δ. Η ΑΝ. ΠΡΟΪΚΤΟΡΕΝΗ Δ/ΚΩΣ ΤΩΝ ΥΠΗΡΕΣΙΩΝ
ΠΑΝΑΓΙΩΤΑ ΜΑΝΤΖΑΡΗ Αρχ.Τομ. Μηχανικός	ΘΕΟΔΩΡΑ ΣΑΡΓΙΩΤΗ Πολ./κας Μηχανικός



ΘΕΟΔΩΡΑ ΣΑΡΙΓΩΤΗ Πολ/κος Μηχανικός
ΠΑΝΑΓΙΩΤΑ ΜΑΝΤΖΑΡΗ Αγρ.Τοπ. Μηχανικός
ΚΑΝΕΛΙΑ ΔΕΡΜΑΝΗ Αρχ/των Μηχανικός
ΕΥΓΕΛΙΑ ΓΙΑΝΝΟΥΛΑ Πολ/κος Μηχανικός
ΘΕΜΙΣΤΟΚΛΗΣ ΚΑΡΑΜΟΥΣΤΟΣ Ηλ/γος Μηχανικός
ΑΙΚΑΤΕΡΙΝΗ ΠΑΠΑΔΟΥΛΗ Δασολόγος

A.6

KA: 1.50

**ΘΕΩΡΗΘΗΚΕ
Μ.Ε.Δ.
Η ΑΝ. ΠΡΟΪΣΤΑΜΕΝΗ
Δ/ΝΣΗΣ ΤΕΧΝ. ΥΠΗΡΕΣΙΩΝ**

ΘΕΟΔΩΡΑ ΣΑΡΓΙΩΤΗ
Πολύκος Μηχανικός